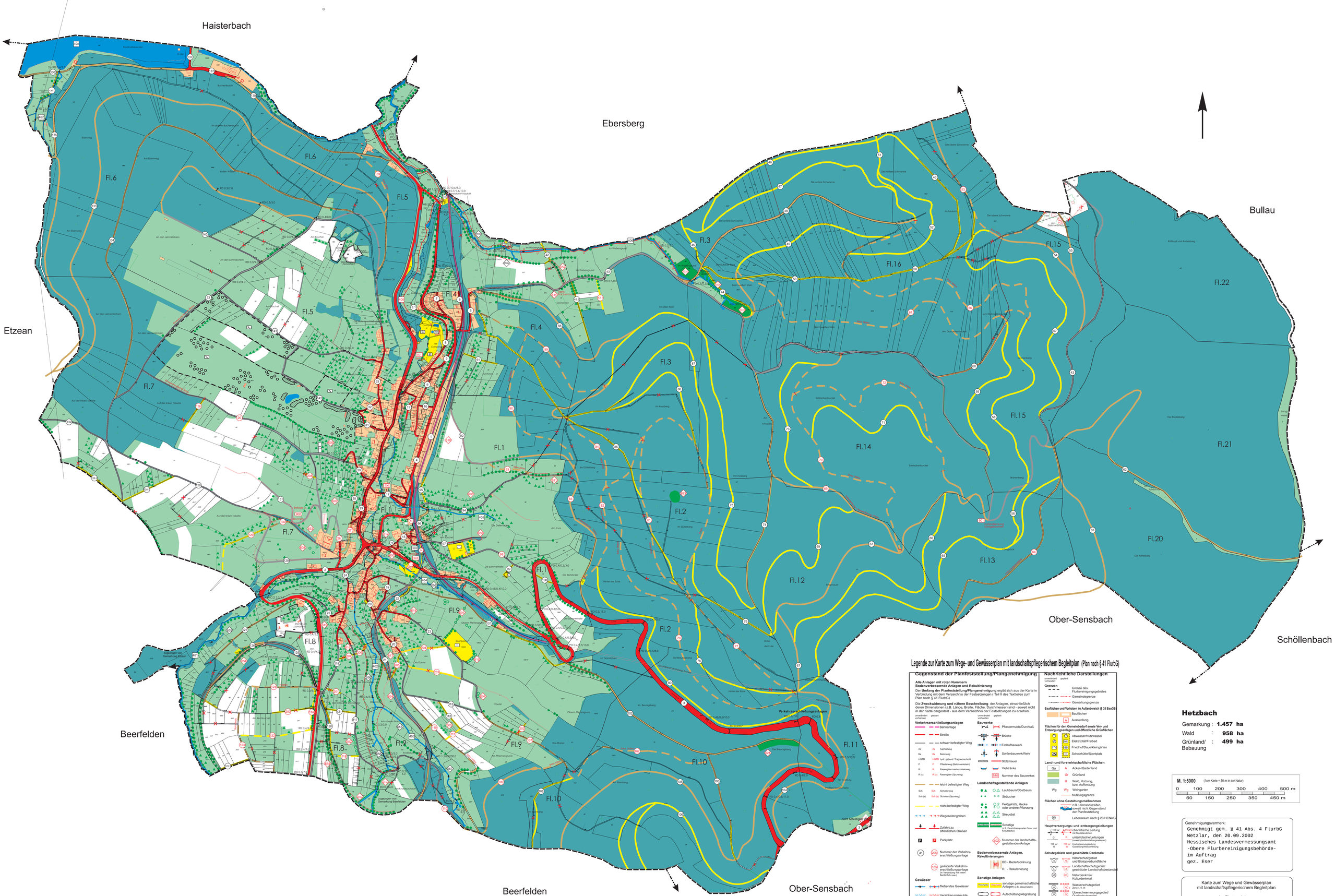

Legende zur Karte zum Wege- und Gewässerplan mit landschaftspflegerischem Begleitplan (Plan nach § 41 FlurbG)

Gegenstand der Planfeststellung/Plangenehmigung

Alle Anlagen mit roten Nummern
Bodenverbessernde Anlagen und Rekultivierung

Der **Umfang der Planfeststellung/Plangenehmigung** ergibt sich aus der Karte in Verbindung mit dem Verzeichnis der Festsetzungen (Teil II des Textteiles zum Plan nach § 41 FlurbG)

Die **Zweckwidmung und nähere Beschreibung** der Anlagen, einschließlich deren Dimensionen (z.B. Länge, Breite, Fläche, Durchmesser) sind - soweit nicht in der Karte dargestellt - aus dem Verzeichnis der Festsetzungen zu ersehen.

unverändert vorhanden | geplant

Verkehrserschließungsanlagen

- Bahnanlage
- Straße
- schwer befestigter Weg
  - As — Asphaltweg
  - Be — Betonweg
  - HSTD — hydr. gebund. Tragdeckschicht
  - P — Pflasterweg (Betonverbundstein)
  - R — Rasengitter-Verbundsteinweg
  - R (s) — Rasengitter (Spurweg)
- leicht befestigter Weg
  - Sch — Schotterweg
  - Sch (s) — Schotter (Spurweg)
- nicht befestigter Weg
- Wegeseitengraben
- Zufahrt zu öffentlichen Straßen
- P — Parkplatz
- 41 / 208 — Nummer der Verkehrserschließungsanlage
- 108 — geänderte Verkehrserschließungsanlage (Nummer in roten Buchstaben und ( ))

Gewässer

- fließendes Gewässer
- Versickerungsmulde
- Rohrleitung
- ? — Wasseraufnahme
- stehendes Gewässer
  - E - Erd-, Sicker- und Verdunstungsbecken
  - R - Retentionsraum
- 4602 / 410 — Nummer des Gewässers

Bauwerke

- Pflastermulde/Durchlaß
- Brücke
- Einlaufbauwerk
- Sohlenbauwerk/Wehr
- Stützmauer
- Viehtränke
- 510 — Nummer des Bauwerkes

Landschaftsgestaltende Anlagen

- Laubbaum/Obstbaum
- Sträucher
- Feldgehölz, Hecke oder andere Pflanzung
- Streuobst
- Sonstige (z.B. Feuchtbiotop oder Grün- und Erdaufschüttungen)
- 6500 — Nummer der landschaftsgestaltenden Anlage

Bodenverbessernde Anlagen, Rekultivierungen

- BD - Bedarfsdränung
- R - Rekultivierung

Sonstige Anlagen

- sonstige gemeinschaftliche Anlagen (z.B. Wasch(plätze))
- Aufschüttung/Abgrabung
- 901 — Nummer der sonstigen Anlage

Fortfallende Anlagen

- 140 — z.B. nicht befestigter Weg

Begrenzung der Anlage/Maßnahme

- Beginn / Ende

Nachrichtliche Darstellungen

unverändert vorhanden | geplant

Grenzen

- Grenze des Flurbereinigungsgebietes
- Gemeindegrenze
- Gemarkungsgrenze

Baufläche und Vorhaben im Außenbereich § 35 BauGB

- Bauflächen
- A — Aussiedlung

Flächen für den Gemeinbedarf sowie Ver- und Entsorgungsanlagen und öffentliche Grünflächen

- Abwasser/Nutzwasser
- Elektrizität/Freibad
- Friedhof/Dauerkleingärten
- Schutzhütte/Sportplatz

Land- und forstwirtschaftliche Flächen

- Ga — A — Acker-/Gartenland
- Gr — Grünland
- H — Wald, Holzung, bzw. Aufforstung
- Wg — Weingarten
- Nutzungsgrenze

Flächen ohne Gestaltungsmaßnahmen

- z.B. Uferrandstreifen, soweit nicht Gegenstand der Planfeststellung
- Lebensraum nach § 23 HENatG

Hauptversorgungs- und -entsorgungsleitungen

- 110 kV — oberirdische Leitung
- W — Wasserleitung
- G — unterirdische Leitungen (soweit planfeststellungsrelevant)
- 110 kV — Hochspannungsleitung
- W — Gasleitung/Wasserleitung

Schutzgebiete und geschützte Denkmale

- NSG — Naturschutzgebiet und Biotopverbundfläche
- LSG — Landschaftsschutzgebiet/ geschützter Landschaftsbestandteil
- ND — Naturdenkmal/ Kulturdenkmal
- WSG — Wasserschutzgebiet Zone I, II, III
- ÜG — Überschwemmungsgebiet/ Quellschutzgebiet

Bodenverbesserungen

- C — C - Meliorationskalkungen
  M - Meliorationsdüngungen
  L - Lockerung

Sonstige Angaben

- Bearbeitungsrichtung
- z.B beidseitig parallel
- Bedingungsgrenze
- Hochpunkt
- Tiefpunkt

DFB Hessen, Band 31, Mai 2000

Hetzbach

Gemarkung	:	**1.457 ha**
Wald	:	**958 ha**
Grünland/ Bebauung	:	**499 ha**

M. 1:5000 (1cm Karte = 50 m in der Natur)

0 100 200 300 400 500 m
50 150 250 350 450 m

Genehmigungsvermerk:
Genehmigt gem. § 41 Abs. 4 FlurbG
Wetzlar, den 20.09.2002
Hessisches Landesvermessungsamt
-Obere Flurbereinigungsbehörde-
im Auftrag
gez. Eser

Karte zum Wege und Gewässerplan
mit landschaftspflegerischem Begleitplan

der Flurbereinigung

Beerfelden-Hetzbach; Odenwaldkreis

Maßstab 1:5.000

Aktenzeichen F - 936

Aufgestellt: Landrat des Odenwaldkreises
Flurbereinigungsbehörde Reichelsheim

Reichelsheim, im März 2002

Verfahrensleiter: Sachbearbeiter: