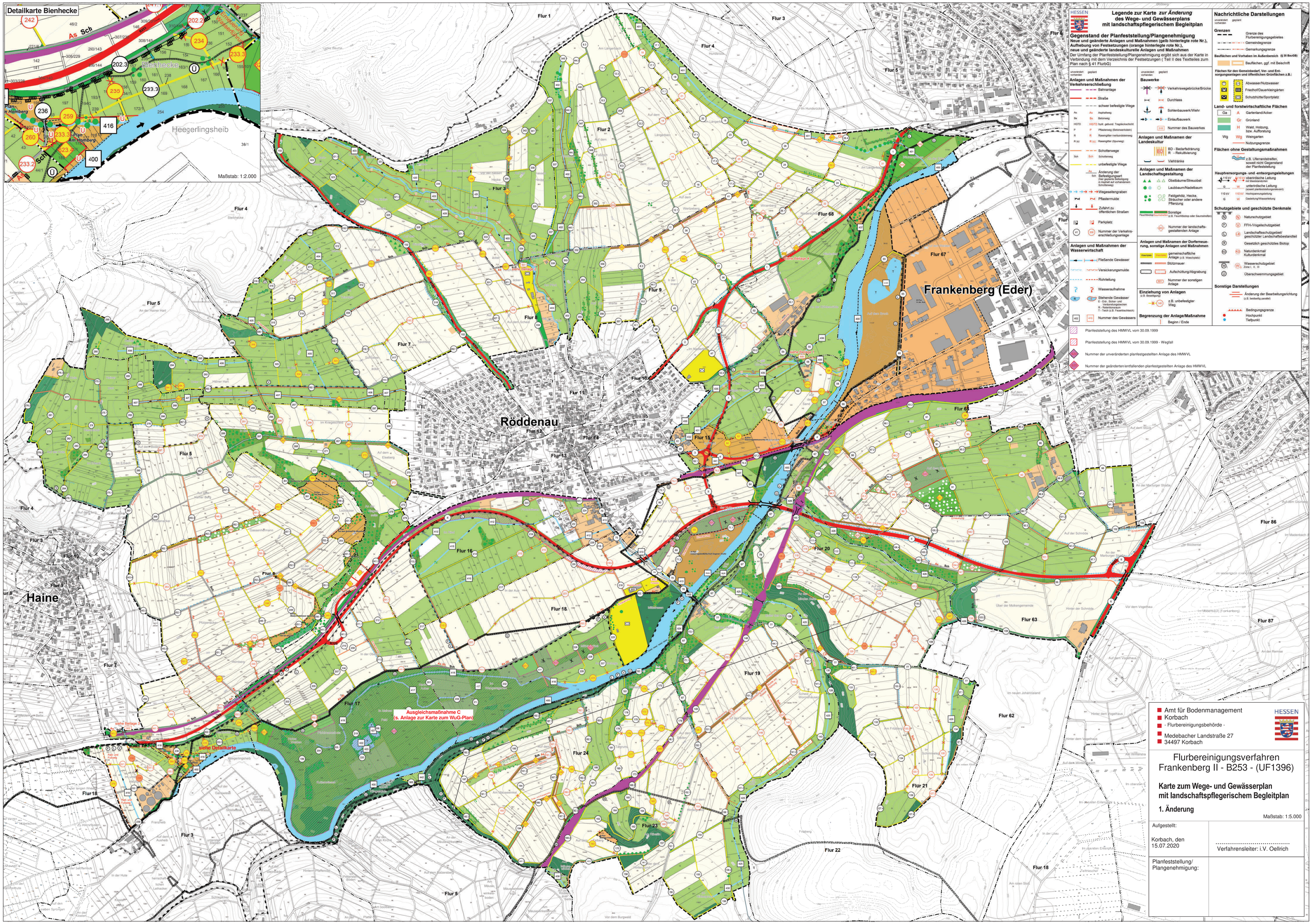
Detailkarte Bienhecke
Maßstab: 1:2.000
Heegerlingsheib
Frankenberg (Eder)
Röddenau
Haine
Ausgleichsmaßnahme C
(s. Anlage zur Karte zum WuG-Plan)
siehe Detailkarte
siehe Beilage 4
Legende zur Karte zur Änderung des Wege- und Gewässerplans mit landschaftspflegerischem Begleitplan
HESSEN
Gegenstand der Planfeststellung/Plangenehmigung
Neue und geänderte Anlagen und Maßnahmen (gelb hinterlegte rote Nr.),
Aufhebung von Feststetzungen (orange hinterlegte rote Nr.),
neue und geänderte landeskulturelle Anlagen und Maßnahmen
Der Umfang der Planfeststellung/Plangenehmigung ergibt sich aus der Karte in Verbindung mit dem Verzeichnis der Festsetzungen (Teil II des Textteiles zum Plan nach § 41 FlurbG)
unverändert vorhanden
geplant
Anlagen und Maßnahmen der Verkehrserschließung
Bahnanlage
Straße
schwer befestigte Wege
Asphaltweg
Betonweg
hydr. gebund. Tragfeckschicht
Pflasterweg (Betonsteinblöcke)
Rasengitter-/verbundsteinweg
Rasengitter (Spurweg)
Schotterwege
Schotterweg
unbefestigte Wege
Änderung der Befestigungsart (hier geplante Befestigung in Asphalt auf vorhandenen Schotterweg)
Wegeseitengraben
Pflastermulde
Zufahrt zu öffentlichen Straßen
Parkplatz
Nummer der Verkehrserschließungsanlage
Anlagen und Maßnahmen der Wasserwirtschaft
Fließende Gewässer
Versickerungsmulde
Rohrleitung
Wasseraufnahme
Stehende Gewässer
E - Erh., Sicher- und Verdunstungsbecken
R - Retentionsraum
T - Teich (z.B. Feuerlöschteich)
Nummer des Gewässers
Bauwerke
Verkehrswegebrücke/Brücke
Durchlass
Sohlenbauwerk/Wehr
Einlaufbauwerk
Nummer des Bauwerkes
Anlagen und Maßnamen der Landeskultur
BD - Bedarfsdränung
R - Rekultivierung
Viehtränke
Anlagen und Maßnamen der Landschaftsgestaltung
Obstbäume/Streuobst
Laubbaum/Nadelbaum
Feldgehölz, Hecke, Strauch oder andere Pflanzung
Sonstige (z.B. Feuchtbiotop oder Saumstreifen)
Nummer der landschaftsgestaltenden Anlage
Anlagen und Maßnamen der Dorferneuerung, sonstige Anlagen und Maßnahmen
gemeinschaftliche Anlage (z.B. Wasch/Grillplatz)
Stützmauer
Aufschüttung/Abgrabung
Nummer der sonstigen Anlage
Einziehung von Anlagen
(z.B. Stiefelgang)
z.B. unbefestigter Weg
Begrenzung der Anlage/Maßnahme
Beginn / Ende
Planfeststellung des HMWVL vom 30.09.1999
Planfeststellung des HMWVL vom 30.09.1999 - Wegfall
Nummer der unveränderten planfestgestellten Anlage des HMWVL
Nummer der geänderten/entfallenden planfestgestellten Anlage des HMWVL
Nachrichtliche Darstellungen
Grenzen
Grenze des Flurbereinigungsgebietes
Gemeindegrenze
Gemarkungsgrenze
Baufläche und Vorhaben im Außenbereich (§ 35 BauGB)
Bauflächen, ggf. mit Beischrift
Flächen für den Gemeinbedarf, Ver- und Entsorgungsanlagen und öffentlichen Grünflächen z.B.:
Abwasser/Nutzwasser
Friedhof/Dauerkleingärten
Schutzhütte/Sportplatz
Land- und forstwirtschaftliche Flächen
Gartenland/Acker
Grünland
Wald, Holzung, bzw. Aufforstung
Weingarten
Nutzungsgrenze
Flächen ohne Gestaltungsmaßnahmen
z.B. Uferrandstreifen, soweit nicht Gegenstand der Planfeststellung
Hauptversorgungs- und -entsorgungsleitungen
oberirdische Leitung
nd Mittelspannung
unterirdische Leitung
(soweit planfeststellungsrelevant)
Hochspannungsleitung
Gasleitung/Wasserleitung
Schutzgebiete und geschützte Denkmale
Naturschutzgebiet
FFH-/Vogelschutzgebiet
Landschaftsschutzgebiet/ geschützter Landschaftsbestandteil
Gesetzlich geschütztes Biotop
Naturdenkmal/ Kulturdenkmal
Wasserschutzgebiet
Zone I, II, III
Überschwemmungsgebiet
Sonstige Darstellungen
Änderung der Bearbeitungsrichtung (z.B. beidseitig parallel)
Bedingungsgrenze
Hochpunkt
Tiefpunkt
Amt für Bodenmanagement
Korbach
- Flurbereinigungsbehörde -
Medebacher Landstraße 27
34497 Korbach
Flurbereinigungsverfahren
Frankenberg II - B253 - (UF1396)
Karte zum Wege- und Gewässerplan
mit landschaftspflegerischem Begleitplan
1. Änderung
Maßstab: 1:5.000
Aufgestellt:
Korbach, den
15.07.2020
Verfahrensleiter: i.V. Oellrich
Planfeststellung/
Plangenehmigung: