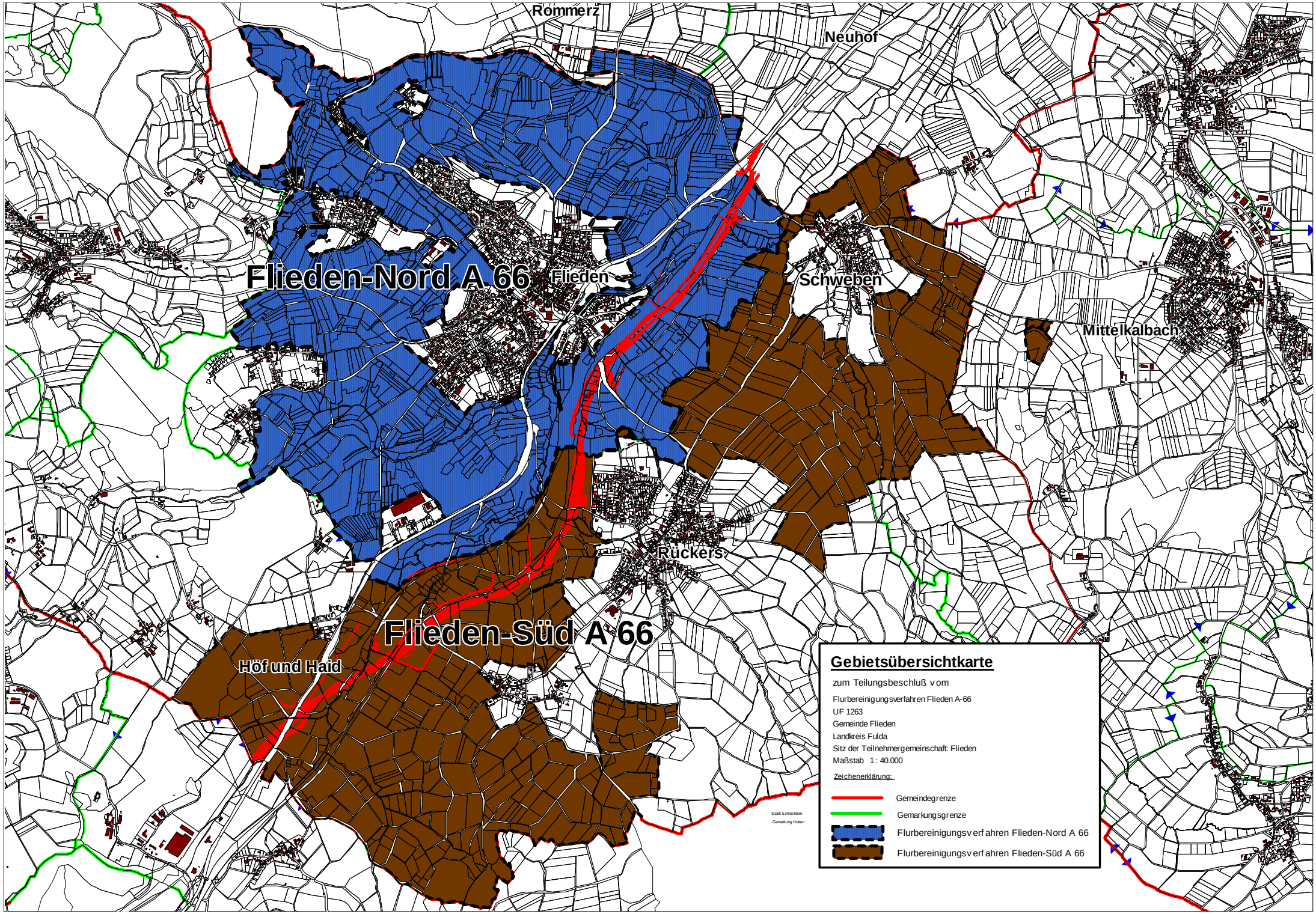
Rommerz
Neuhof
Flieden-Nord A 66
Flieden
Schweben
Mittelkalbach
Rückers
Flieden-Süd A 66
Höf und Haid
Stadt Schlüchtern
Gemarkung Hutten
Gebietsübersichtkarte
zum Teilungsbeschluß vom
Flurbereinigungsverfahren Flieden A-66
UF 1263
Gemeinde Flieden
Landkreis Fulda
Sitz der Teilnehmergemeinschaft: Flieden
Maßstab 1 : 40.000
Zeichenerklärung:
Gemeindegrenze
Gemarkungsgrenze
Flurbereinigungsverfahren Flieden-Nord A 66
Flurbereinigungsverfahren Flieden-Süd A 66