

# VF 1096 Kirtorf - Lehrbach II

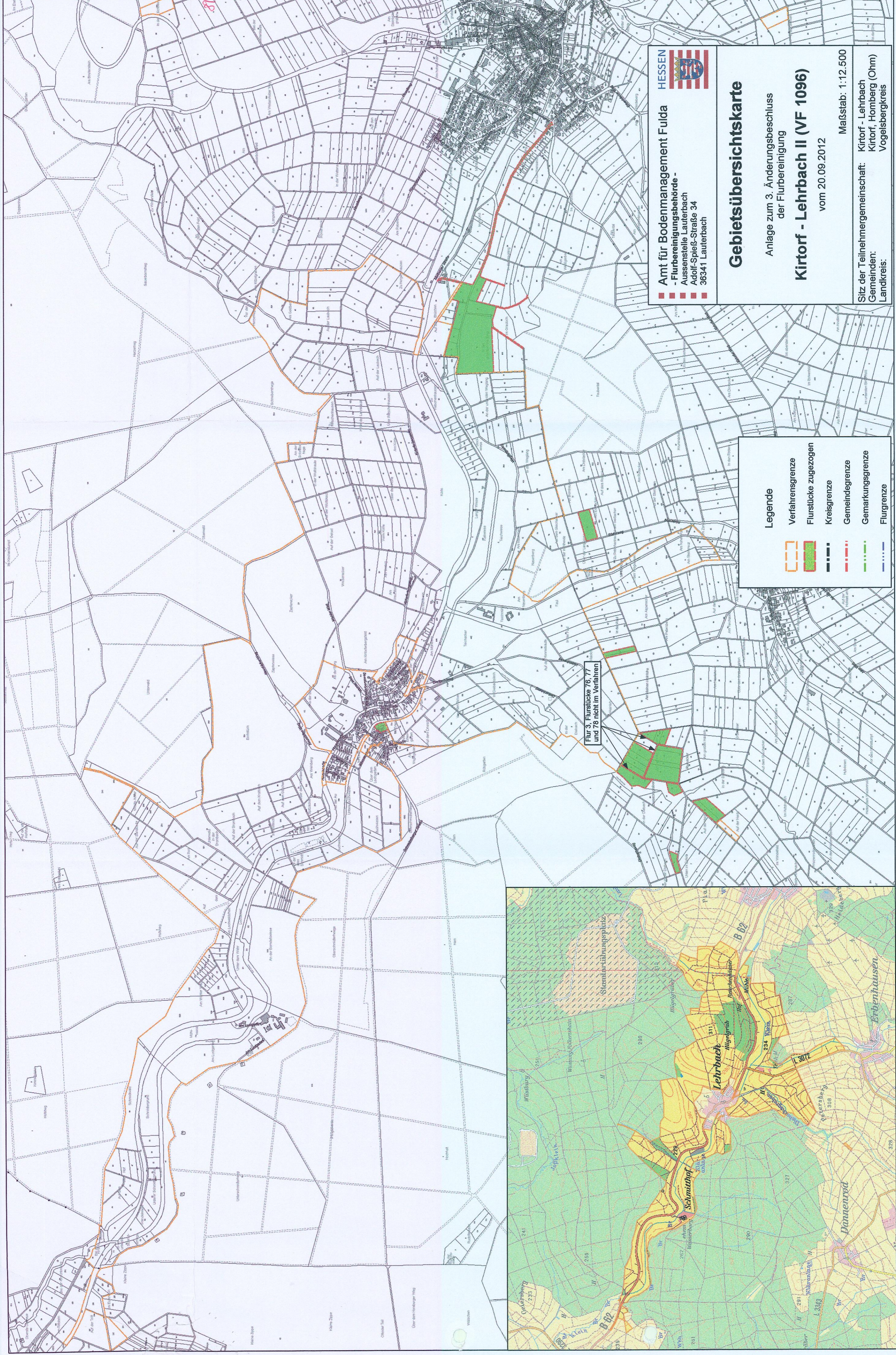

Flur 3, Flurstücke 76, 77 und 78 nicht im Verfahren

**Amt für Bodenmanagement Fulda**  
- Flurbereinigungsbehörde -  
Aussenstelle Lauterbach  
Adolf-Spieß-Straße 34  
36341 Lauterbach



## Gebietsübersichtskarte

Anlage zum 3. Änderungsbeschluss  
der Flurbereinigung

### Kirtorf - Lehrbach II (VF 1096)

vom 20.09.2012

Maßstab: 1:12.500

Sitz der Teilnehmergeinschaft: Kirtorf - Lehrbach  
Kirtorf, Homberg (Ohm)  
Landkreis: Vogelsbergkreis

**Legende**

- Verfahrensgrenze
- Flurstücke zugezogen
- Kreisgrenze
- Gemeindegrenze
- Gemarkungsgrenze
- Flurgrenze

