

VF 1096 Kirtorf - Lehrbach II

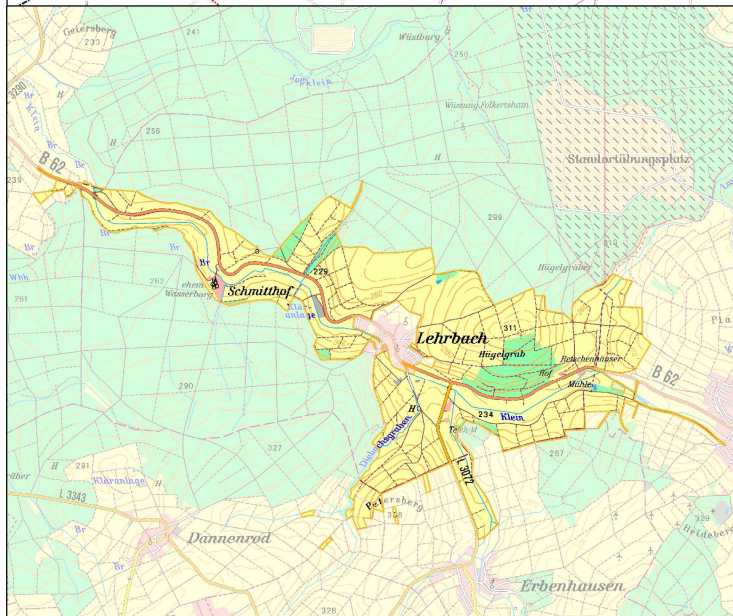
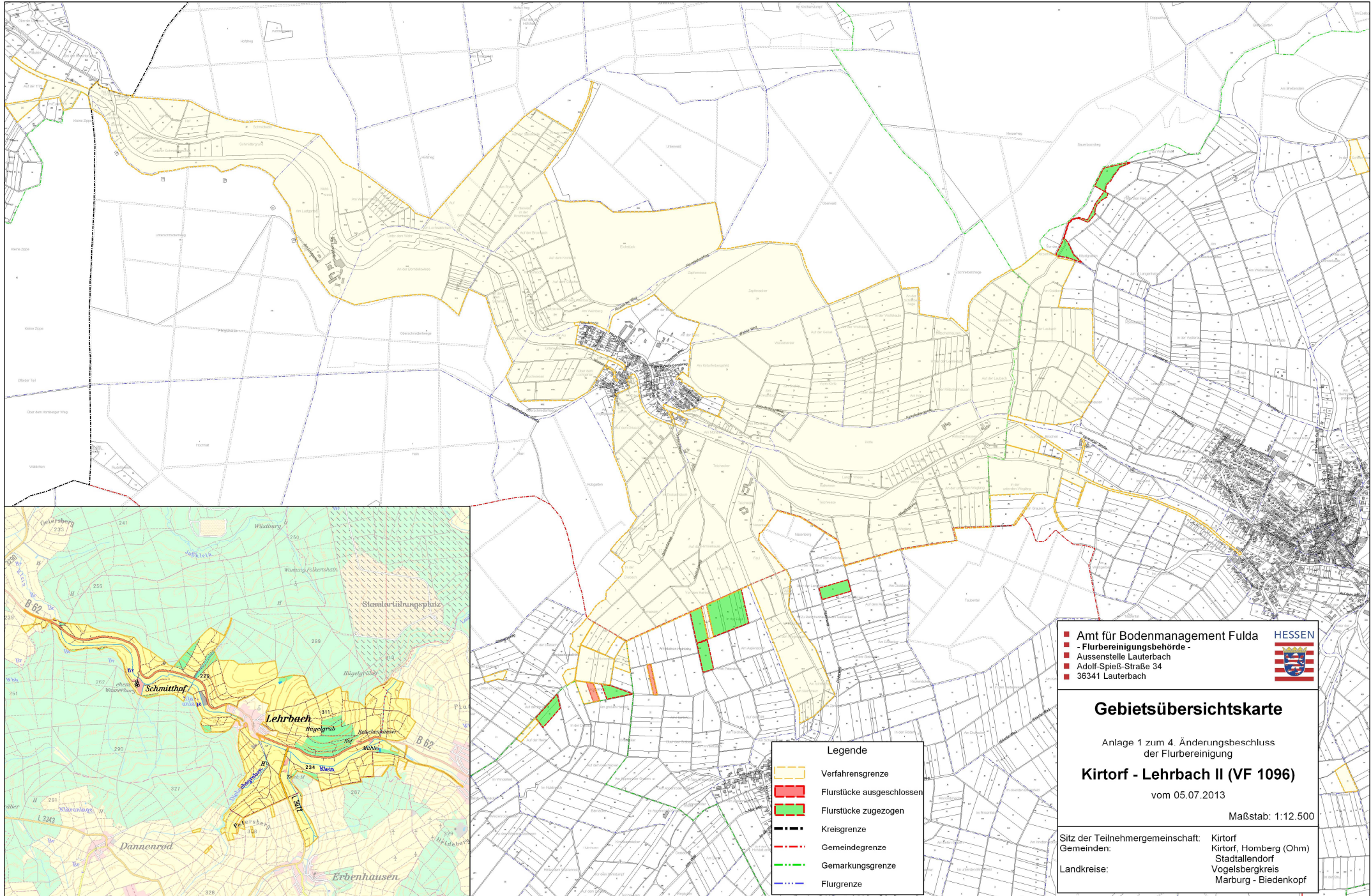

Legende

- Verfahrensgrenze
- Flurstücke ausgeschlossen
- Flurstücke zugezogen
- Kreisgrenze
- Gemeindegrenze
- Gemarkungsgrenze
- Flurgrenze

■ Amt für Bodenmanagement Fulda
■ - Flurbereinigungsbehörde -
■ Aussenstelle Lauterbach
■ Adolf-Spieß-Straße 34
■ 36341 Lauterbach



Gebietsübersichtskarte

Anlage 1 zum 4. Änderungsbeschluss
 der Flurbereinigung
Kirtorf - Lehrbach II (VF 1096)
 vom 05.07.2013

Maßstab: 1:12.500

Sitz der Teilnehmergemeinschaft: Kirtorf
 Gemeinden: Kirtorf, Homberg (Ohm),
 Stadtlendorf
 Landkreise: Vogelsbergkreis,
 Marburg - Biedenkopf