

F 1700 Hohenstein-Steckenroth

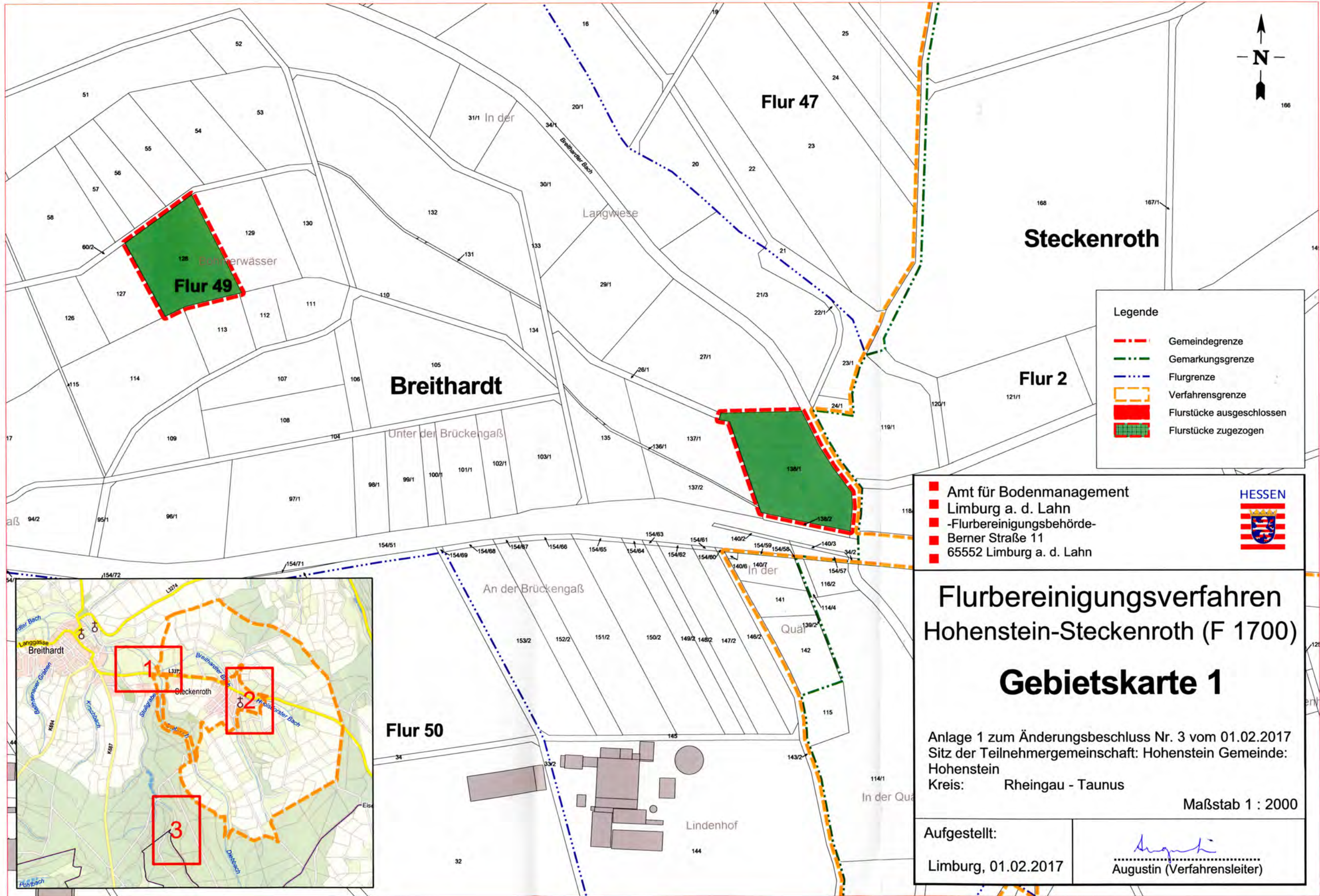

Legende

- Gemeindegrenze
- Gemarkungsgrenze
- Flurgrenze
- Verfahrensgrenze
- Flurstücke ausgeschlossen
- Flurstücke zugezogen

■ Amt für Bodenmanagement
■ Limburg a. d. Lahn
■ -Flurbereinigungsbehörde-
■ Berner Straße 11
■ 65552 Limburg a. d. Lahn



Flurbereinigungsverfahren Hohenstein-Steckenroth (F 1700)

Gebietskarte 1

Anlage 1 zum Änderungsbeschluss Nr. 3 vom 01.02.2017
 Sitz der Teilnehmergemeinschaft: Hohenstein
 Kreis: Rheingau - Taunus

Maßstab 1 : 2000

Aufgestellt:
 Limburg, 01.02.2017

.....
 Augustin (Verfahrensleiter)

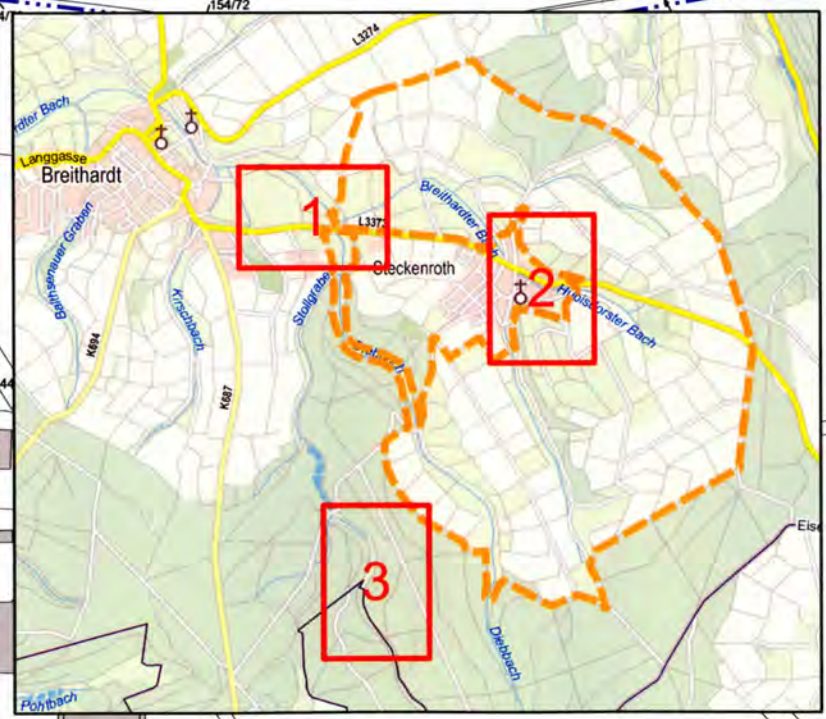

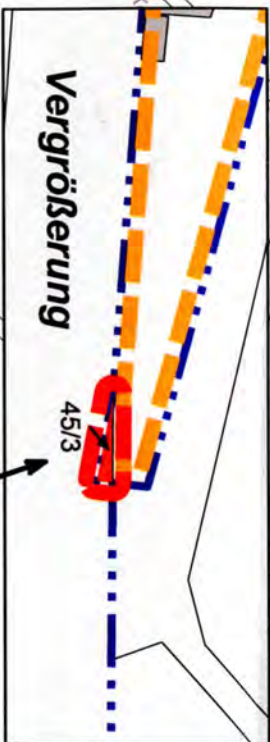
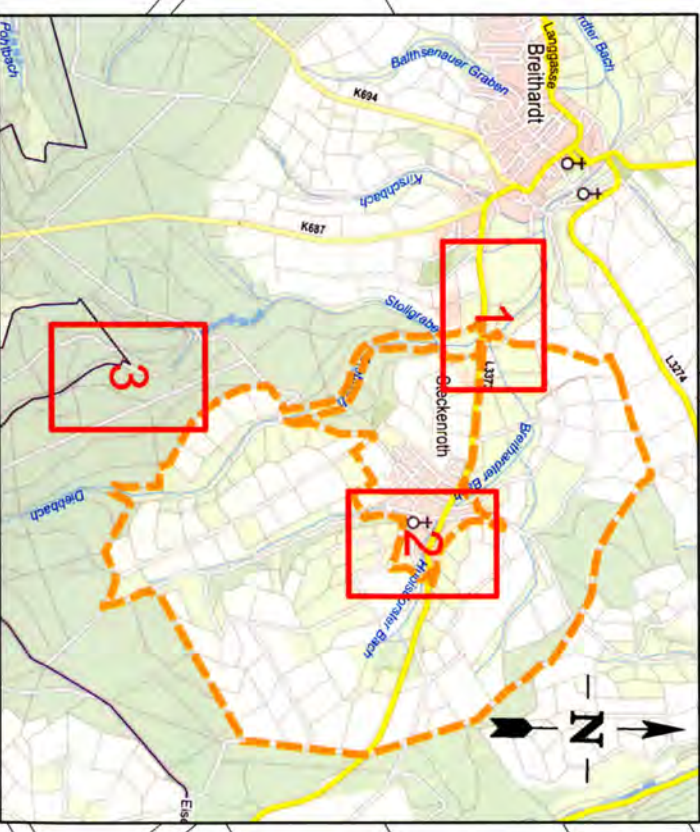
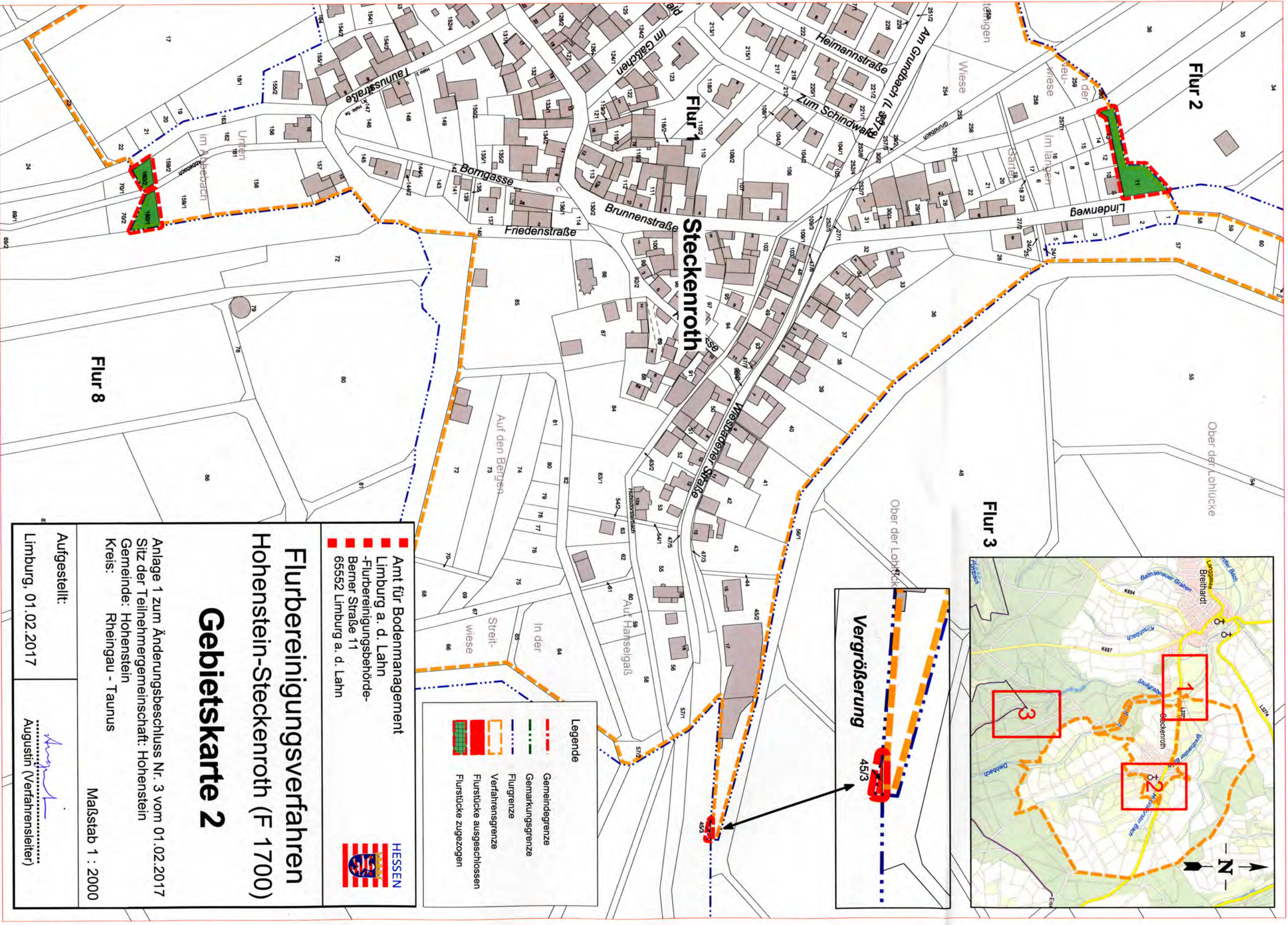

Legende	
	Gemeindegrenze
	Gemarkungsgrenze
	Flurgrenze
	Verfahrensgrenze
	Flurstücke ausgeschlossen
	Flurstücke zugezogen



Amt für Bodenmanagement
 Limburg a. d. Lahn
 -Flurbereinigungsbehörde-
 Berner Straße 11
 65552 Limburg a. d. Lahn

Flurbereinigungsverfahren
Hohenstein-Steckenroth (F 1700)
Gebietskarte 2

Anlage 1 zum Änderungsbeschluss Nr. 3 vom 01.02.2017
 Sitz der Teilnehmergemeinschaft: Hohenstein
 Gemeinde: Hohenstein
 Kreis: Rheingau - Taunus
 Maßstab 1 : 2000

Aufgestellt:
 Limburg, 01.02.2017

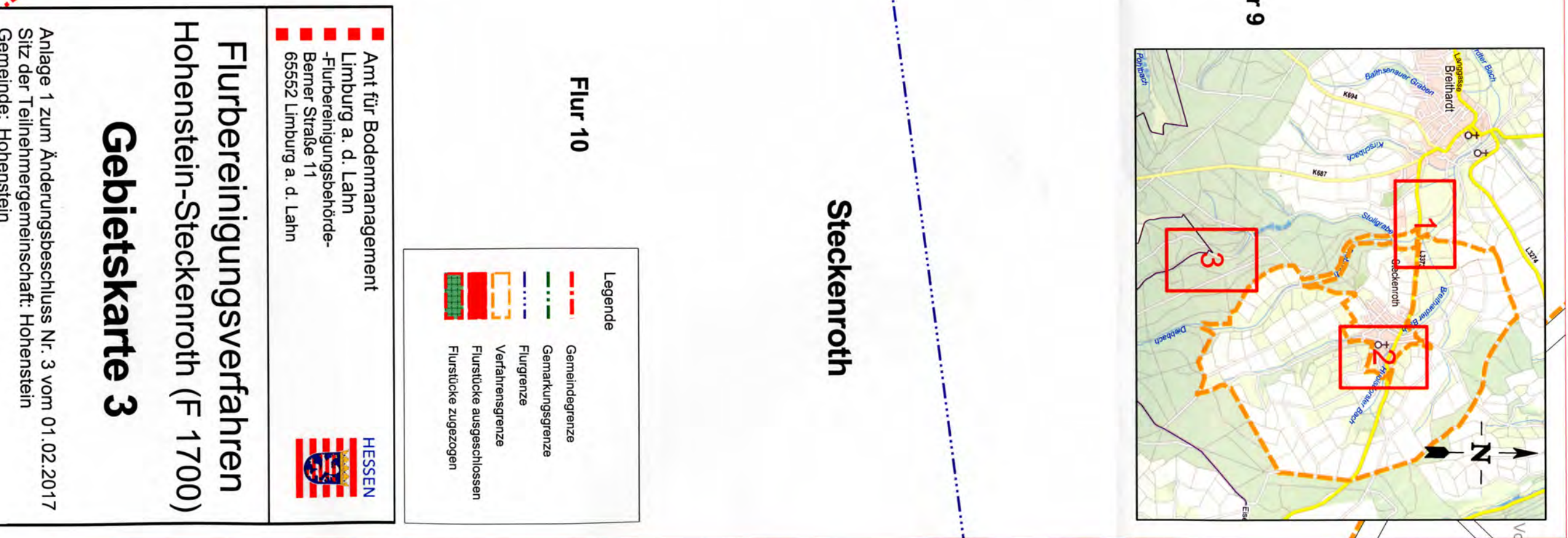
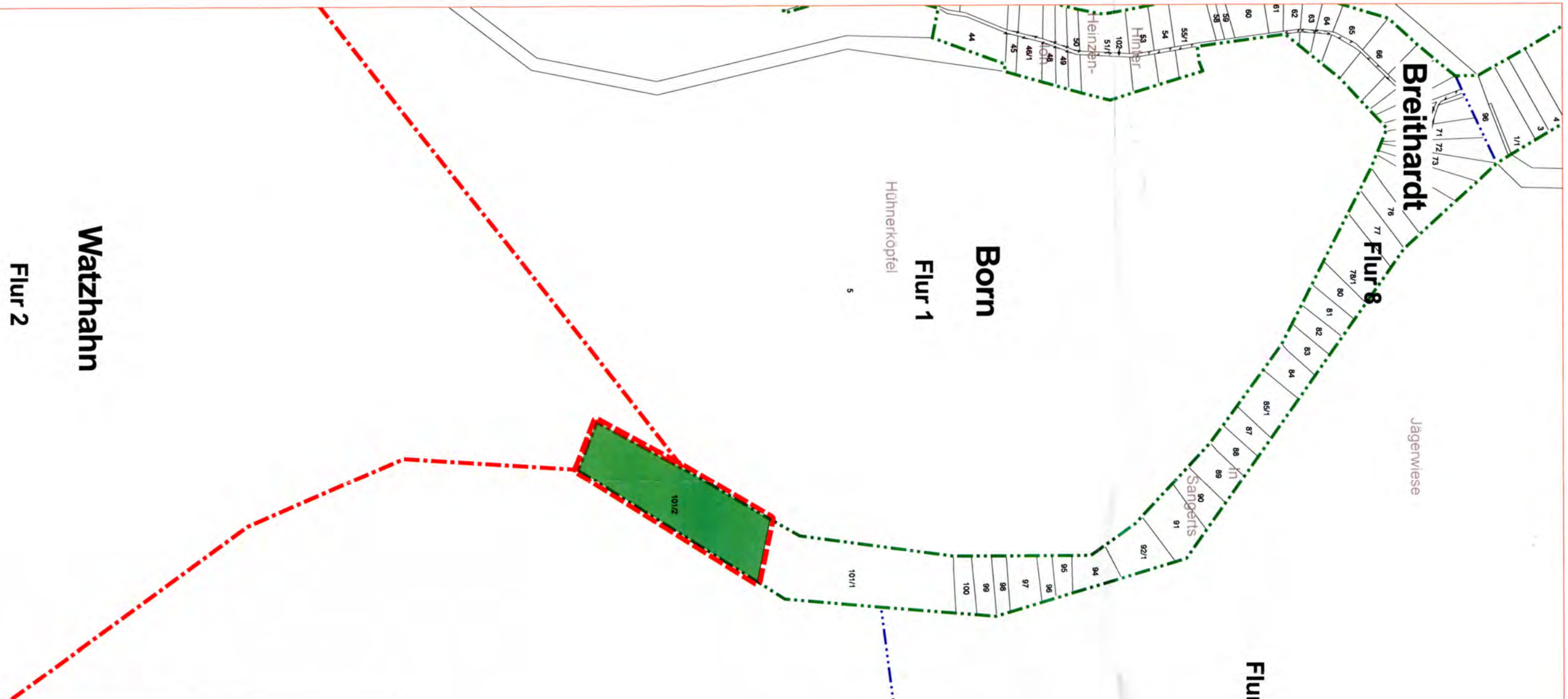
 Augustin (Verfahrensleiter)



Watzhahn
Flur 2

Born
Flur 1

Breithardt
Flur 8

Flur 9

Steckenroth

Flur 10

Legende

- Gemeindegrenze
- Gemarkungsgrenze
- Flurgrenze
- Verfahrensgrenze
- Flurstücke ausgeschlossen
- Flurstücke zugezogen

- Amt für Bodenmanagement
- Limburg a. d. Lahn
- Flurbereinigungsbehörde-
- Berner Straße 11
- 65552 Limburg a. d. Lahn



Flurbereinigungsverfahren
Hohenstein-Steckenroth (F 1700)

Gebietskarte 3

Anlage 1 zum Änderungsbeschluss Nr. 3 vom 01.02.2017
Sitz der Teilnehmergemeinschaft: Hohenstein
Gemeinde: Hohenstein
Kreis: Rheingau - Taunus

Maßstab 1 : 2000

Aufgestellt:
Limburg, 01.02.2017

Augustin (Verfahrensteiler)