

# F 1936 Hohenstein-Strinz-Margarethä

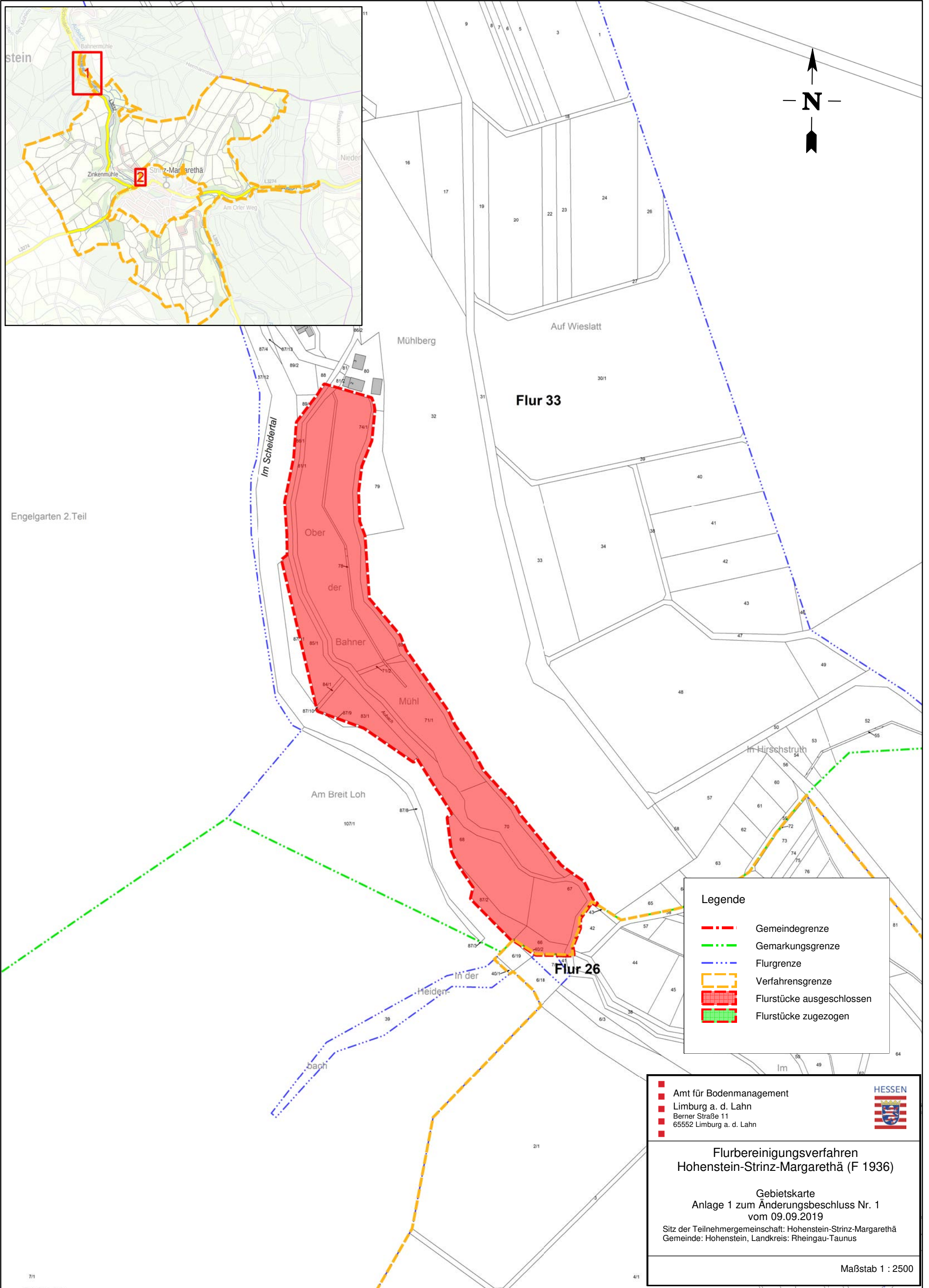

Legende	
	Gemeindegrenze
	Gemarkungsgrenze
	Flurgrenze
	Verfahrensgrenze
	Flurstücke ausgeschlossen
	Flurstücke zugezogen

 Amt für Bodenmanagement  
 Limburg a. d. Lahn  
 Berner Straße 11  
 65552 Limburg a. d. Lahn



**HESSEN**

**Flurbereinungsverfahren  
 Hohenstein-Strinz-Margarethä (F 1936)**

Gebietskarte  
 Anlage 1 zum Änderungsbeschluss Nr. 1  
 vom 09.09.2019  
 Sitz der Teilnehmergemeinschaft: Hohenstein-Strinz-Margarethä  
 Gemeinde: Hohenstein, Landkreis: Rheingau-Taunus

Maßstab 1 : 2500

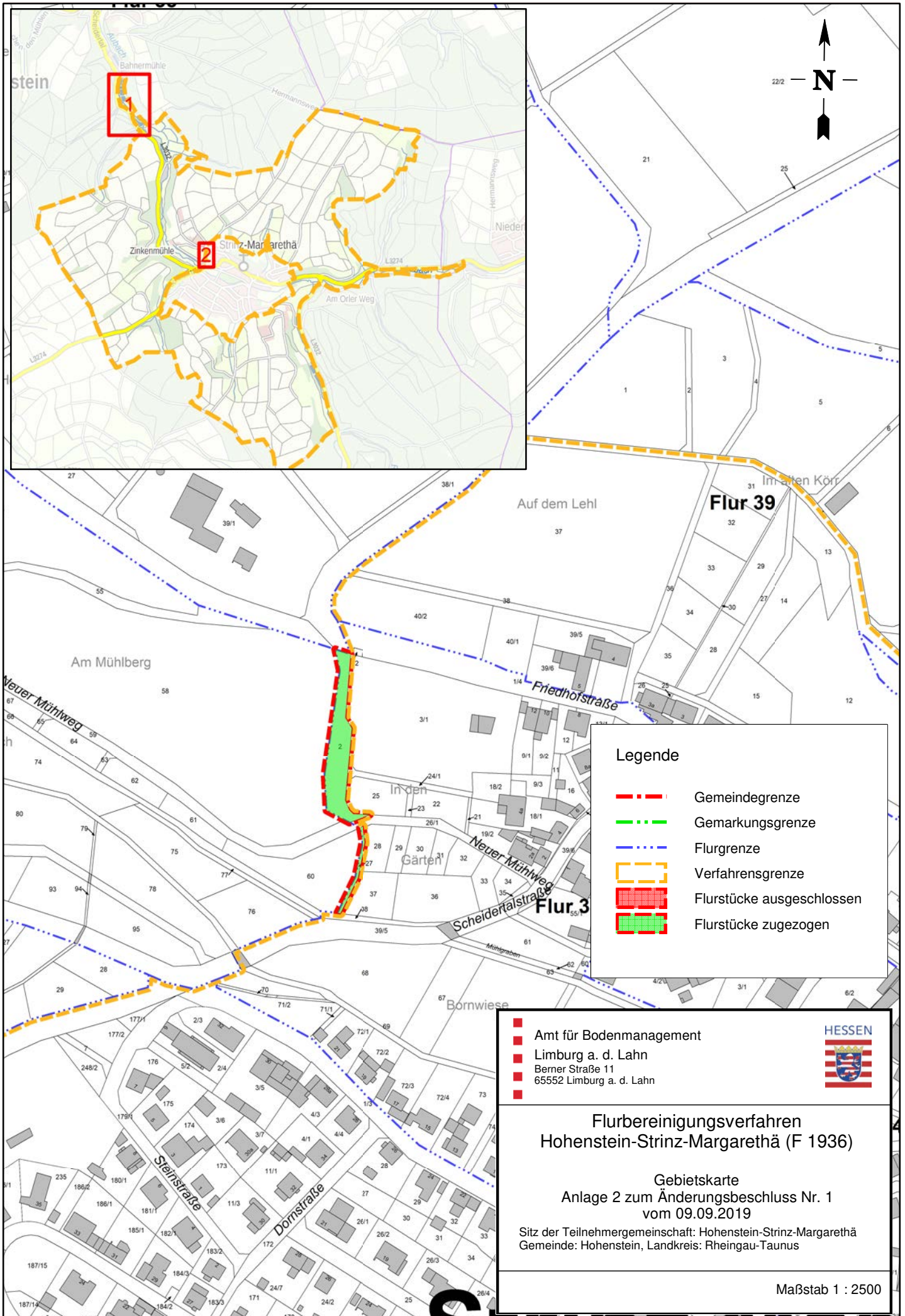
# F 1936 Hohenstein-Strinz-Margarethä



**Legende**

- - - Gemeindegrenze
- - - Gemarkungsgrenze
- - - Flurgrenze
- - - Verfahrensgrenze
- ▨ Flurstücke ausgeschlossen
- ▨ Flurstücke zugezogen

■ Amt für Bodenmanagement  
■ Limburg a. d. Lahn  
■ Berner Straße 11  
■ 65552 Limburg a. d. Lahn



**Flurbereinungsverfahren**  
**Hohenstein-Strinz-Margarethä (F 1936)**

Gebietskarte  
 Anlage 2 zum Änderungsbeschluss Nr. 1  
 vom 09.09.2019

Sitz der Teilnehmergemeinschaft: Hohenstein-Strinz-Margarethä  
 Gemeinde: Hohenstein, Landkreis: Rheingau-Taunus

Maßstab 1 : 2500