

# F 1936 Strinz Margarethä

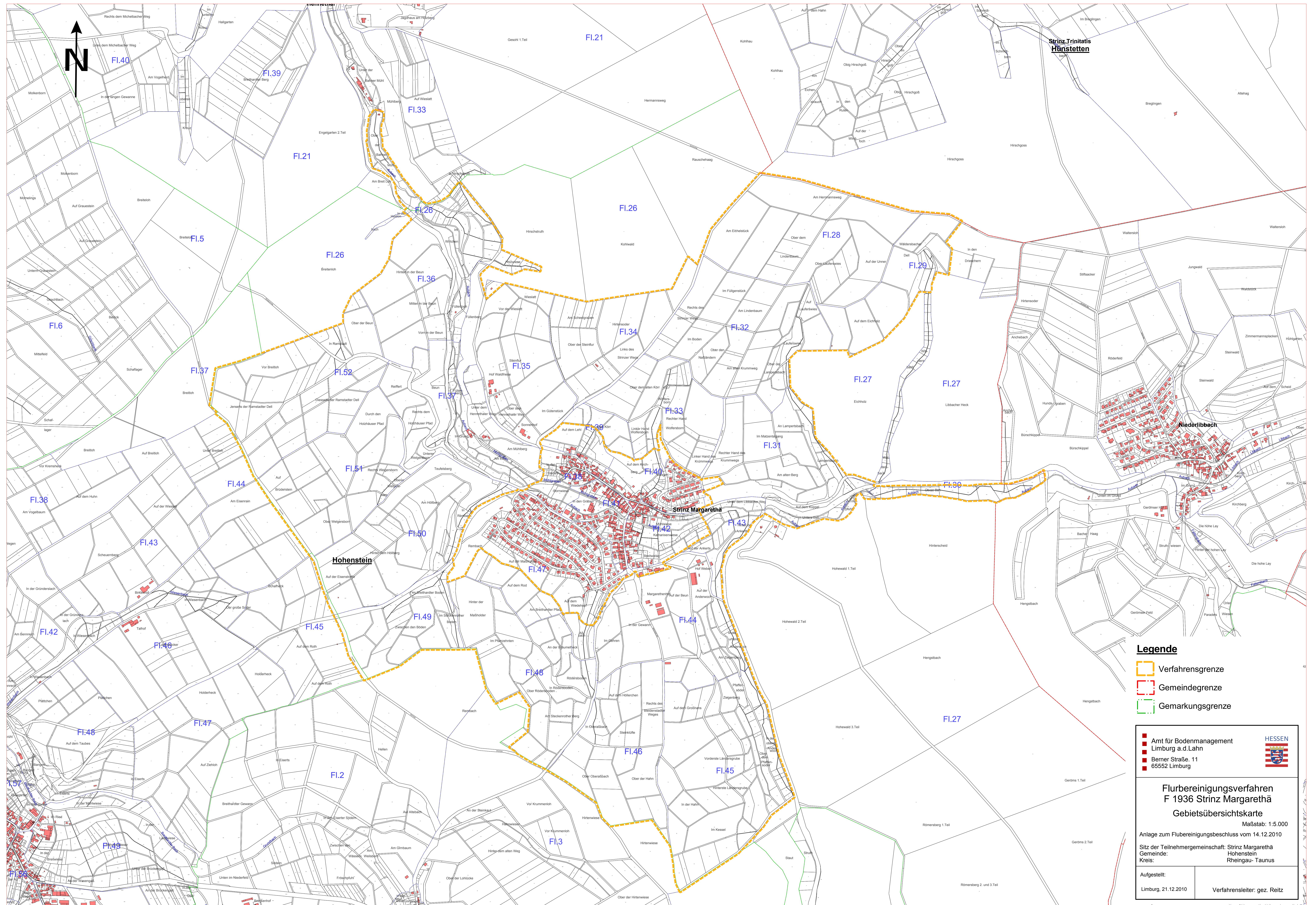

- Legende**
- Verfahrensgrenze
  - Gemeindegrenze
  - Gemarkungsgrenze

<p><span style="color: red;">■</span> Amt für Bodenmanagement Limburg a.d.Lahn Berner Straße, 11 65552 Limburg</p>	 <b>HESSEN</b>
<p><b>Flurbereinungsverfahren F 1936 Strinz Margarethä</b>  <b>Gebietsübersichtskarte</b>                  Maßstab: 1:5.000</p>	
<p>Anlage zum Flurbereinigungsbeschluss vom 14.12.2010                  Sitz der Teilnehmergeinschaft: Strinz Margarethä                  Gemeinde: Hohenstein                  Kreis: Rheingau-Taunus</p>	
<p>Aufgestellt: Limburg, 21.12.2010</p>	<p>Verfahrensleiter: gez. Reitz</p>