

# F 0894 Mossautal - Ober-Mossau; VF 1488 Reichelsheim Unter-Ostern

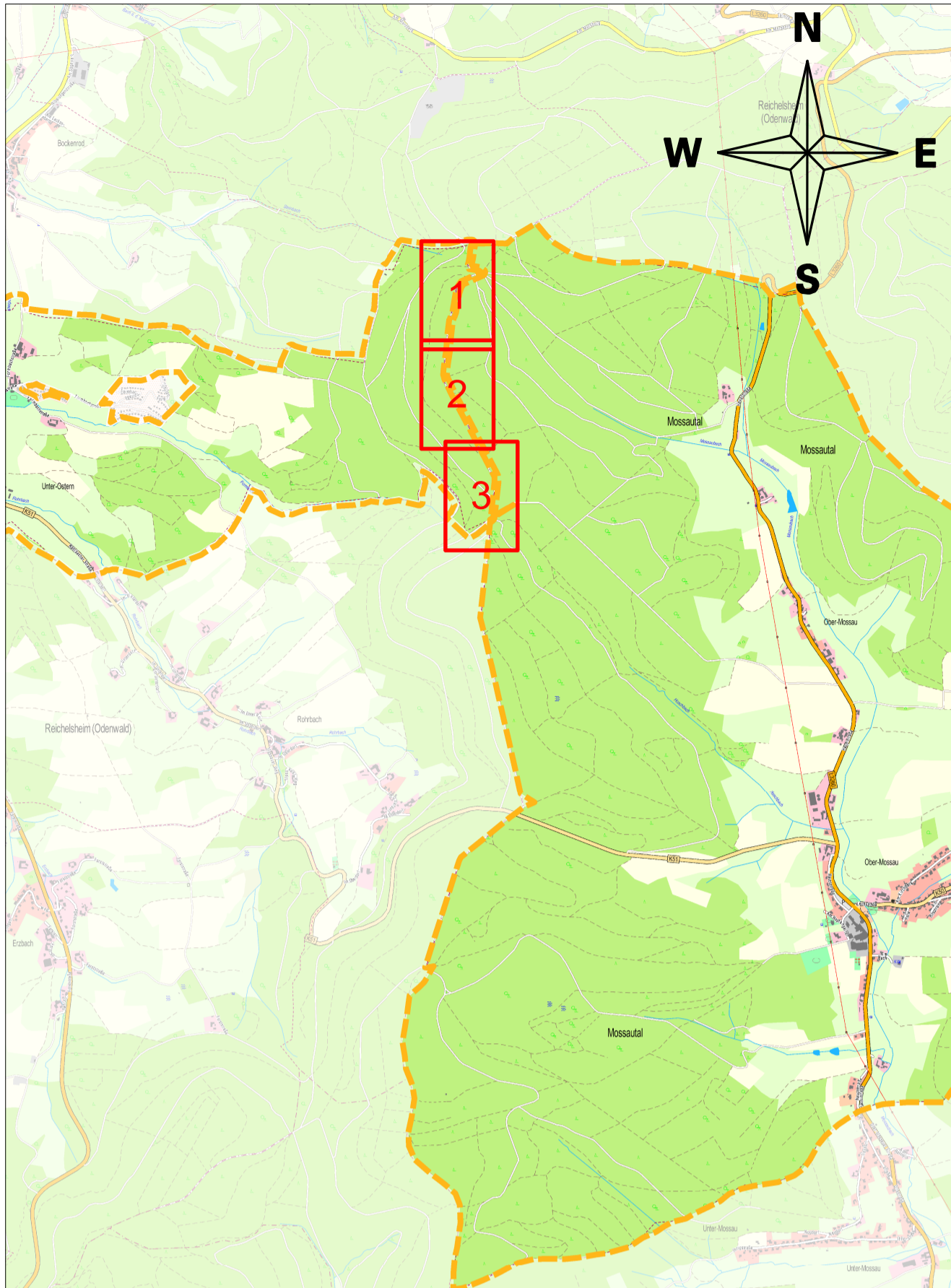

**Gemarkung: Unter-Ostern  
Gemeinde: Reichelsheim**

**Gemarkung: Ober-Mossau  
Gemeinde: Mossautal**

Reichenberger Hang

7/1

7/2

Blattschnitt Teil 2

Legende	
	Flurstücke zugezogen
	Flurstücke ausgeschlossen
	Verfahrensgrenze
	Gemeindegrenze
	Gemarkungsgrenze

Amt für Bodenmanagement Heppenheim Odenwaldstraße 6 64646 Heppenheim		
Flurbereinigungsverfahren Mossautal - Ober-Mossau (F 894) Reichelsheim - Unter-Ostern (VF 1488)		
<b>Gebietskarte (Teil 1) zum Änderungsbeschluss vom 04.08.2015</b>		
Maßstab: 1:1000		
Bearbeitungsstand: 04.08.2015	Bearbeiter/in: P. Bormuth	

# F 0894 Mossautal - Ober-Mossau; VF 1488 Reichelsheim Unter-Ostern

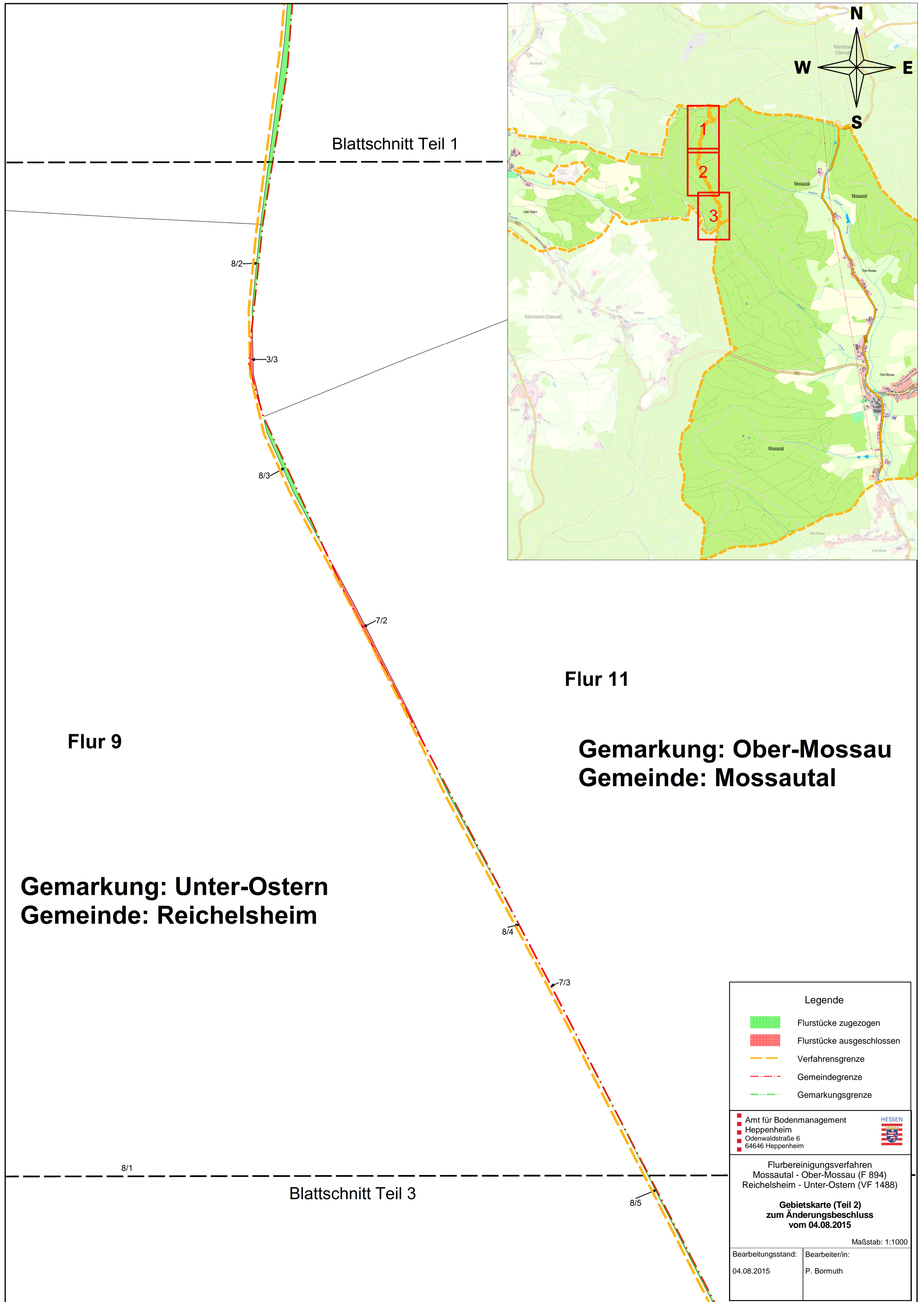

Blattschnitt Teil 1

8/2

3/3

8/3

7/2

Flur 9

Gemarkung: Unter-Ostern  
Gemeinde: Reichelsheim

8/4

7/3

8/1

Blattschnitt Teil 3

8/5

Flur 11

Gemarkung: Ober-Mossau  
Gemeinde: Mossautal

**Legende**

- Flurstücke zugezogen
- Flurstücke ausgeschlossen
- Verfahrensgrenze
- Gemeindegrenze
- Gemarkungsgrenze

Amt für Bodenmanagement  
Heppenheim  
Odenwaldstraße 6  
64646 Heppenheim



Flurbereinigungsverfahren  
Mossautal - Ober-Mossau (F 894)  
Reichelsheim - Unter-Ostern (VF 1488)

**Gebietskarte (Teil 2)  
zum Änderungsbeschluss  
vom 04.08.2015**

Maßstab: 1:1000

Bearbeitungsstand:  
04.08.2015

Bearbeiter/in:  
P. Bormuth

# F 0894 Mossautal - Ober-Mossau; VF 1488 Reichelsheim Unter-Ostern

Blattschnitt Teil 2

**Flur 9**

**Gemarkung: Unter-Ostern  
Gemeinde: Reichelsheim**

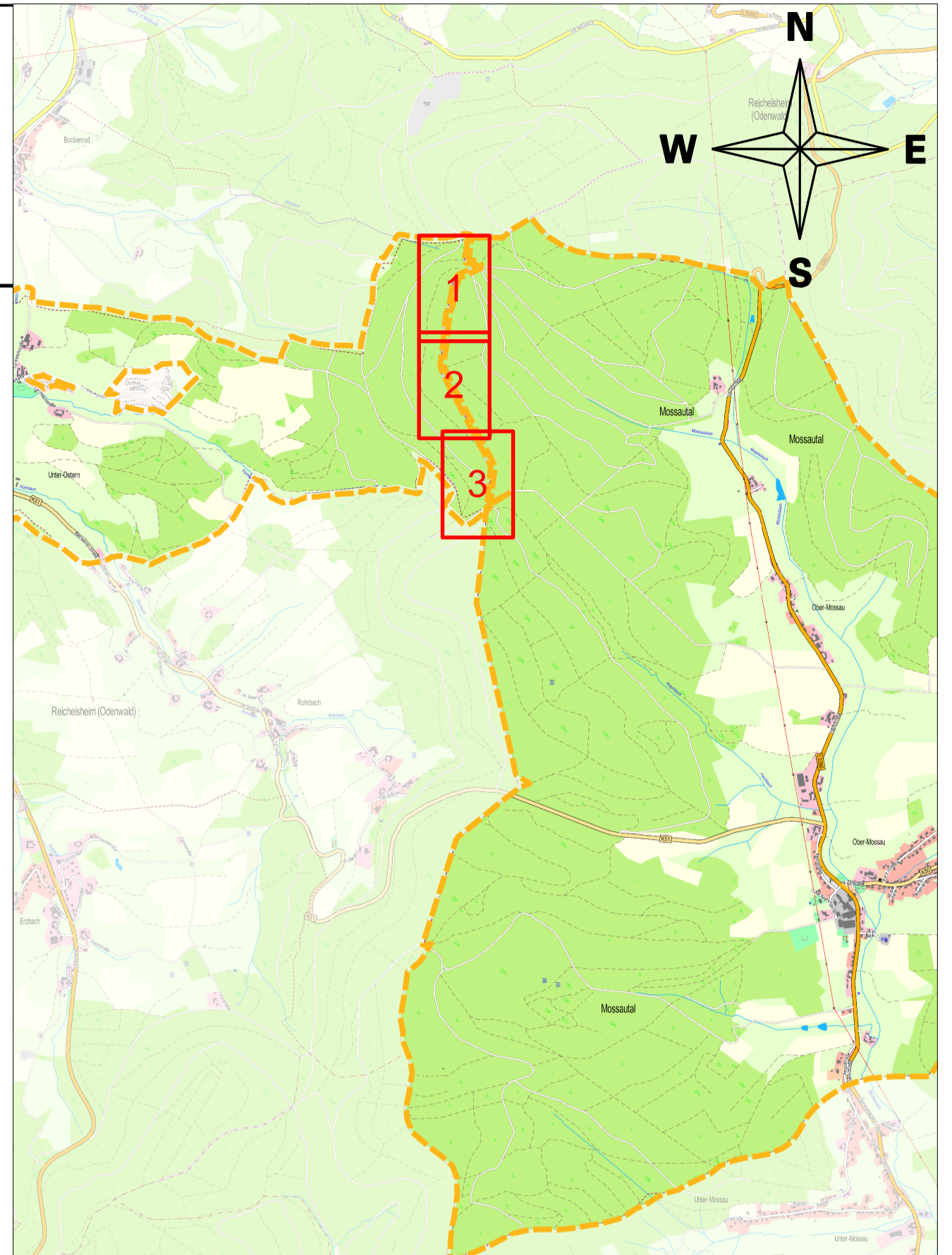

7/4  
8/6

7/5

**Flur 11**

**Gemarkung: Ober-Mossau  
Gemeinde: Mossautal**

Steinener Tisch

**Flur 1**



**Gemarkung: Reichelsheim  
Gemeinde: Rohrbach**

**Flur 13**

210/2

211/2

5/2

 Amt für Bodenmanagement  
 Heppenheim  
 Odenwaldstraße 6  
 64646 Heppenheim
 

Flurbereinigungsverfahren  
 Mossautal - Ober-Mossau (F 894)  
 Reichelsheim - Unter-Ostern (VF 1488)

**Gebietskarte (Teil 3)  
 zum Änderungsbeschluss  
 vom 04.08.2015**

Maßstab: 1:1000

Bearbeitungsstand:  
 04.08.2015

Bearbeiter/in:  
 P. Bormuth

Legende

-  Flurstücke zugezogen
-  Flurstücke ausgeschlossen
-  Verfahrensgrenze
-  Gemeindegrenze
-  Gemarkungsgrenze