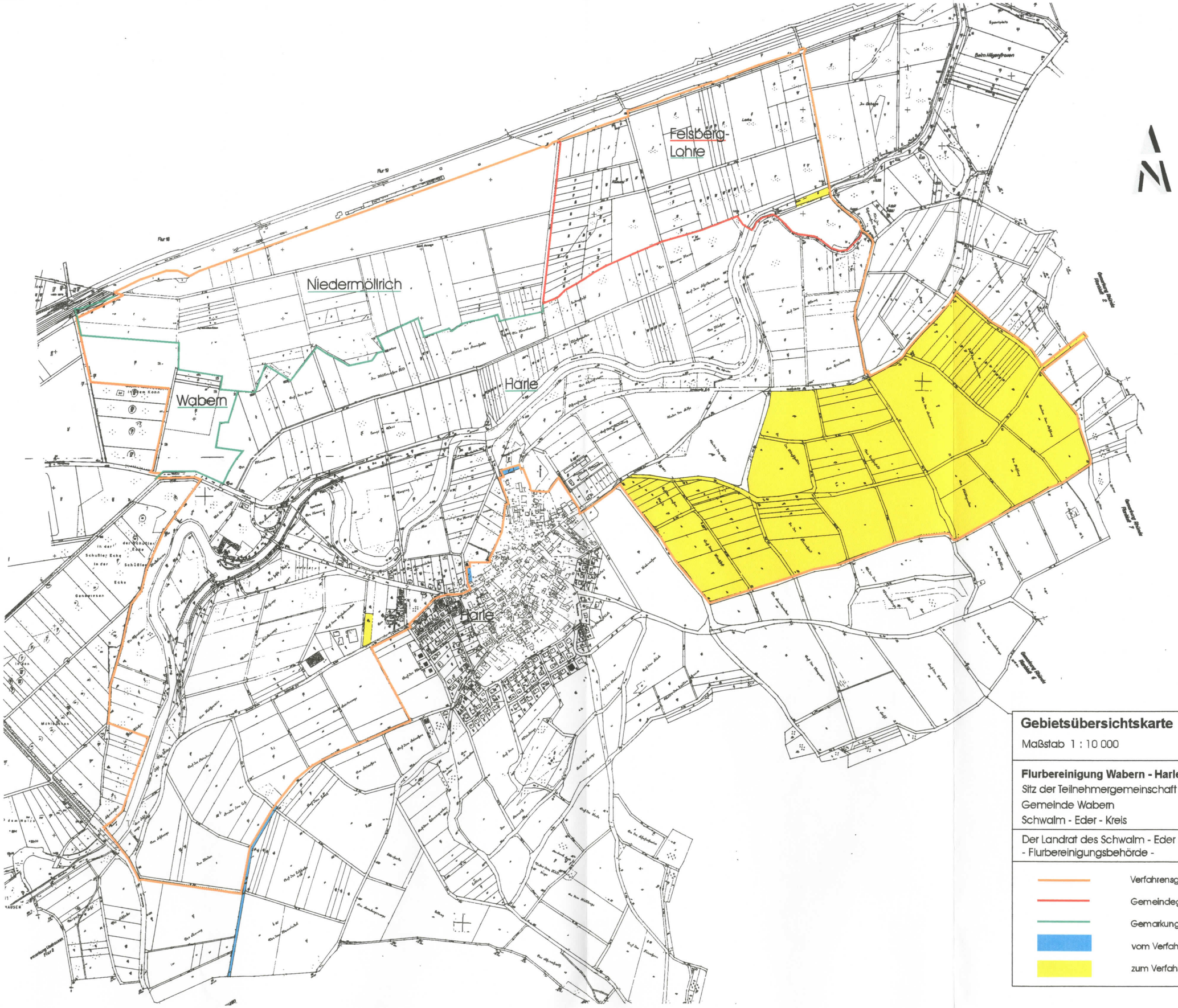

Gebietsübersichtskarte

Maßstab 1 : 10 000

Anlage zum Änderungsbeschluss Nr.1 vom 06.11.2002

Flurbereinigung Wabern - Harle I
Sitz der Teilnehmergemeinschaft
Gemeinde Wabern
Schwalm - Eder - Kreis

Der Landrat des Schwalm - Eder - Kreises
- Flurbereinigungsbehörde -

- Verfahrensgrenze
- Gemeindegrenze
- Gemarkungsgrenze
- vom Verfahren ausgeschlossen
- zum Verfahren zugezogen