

UF 1028 Mücke-Atzenhain

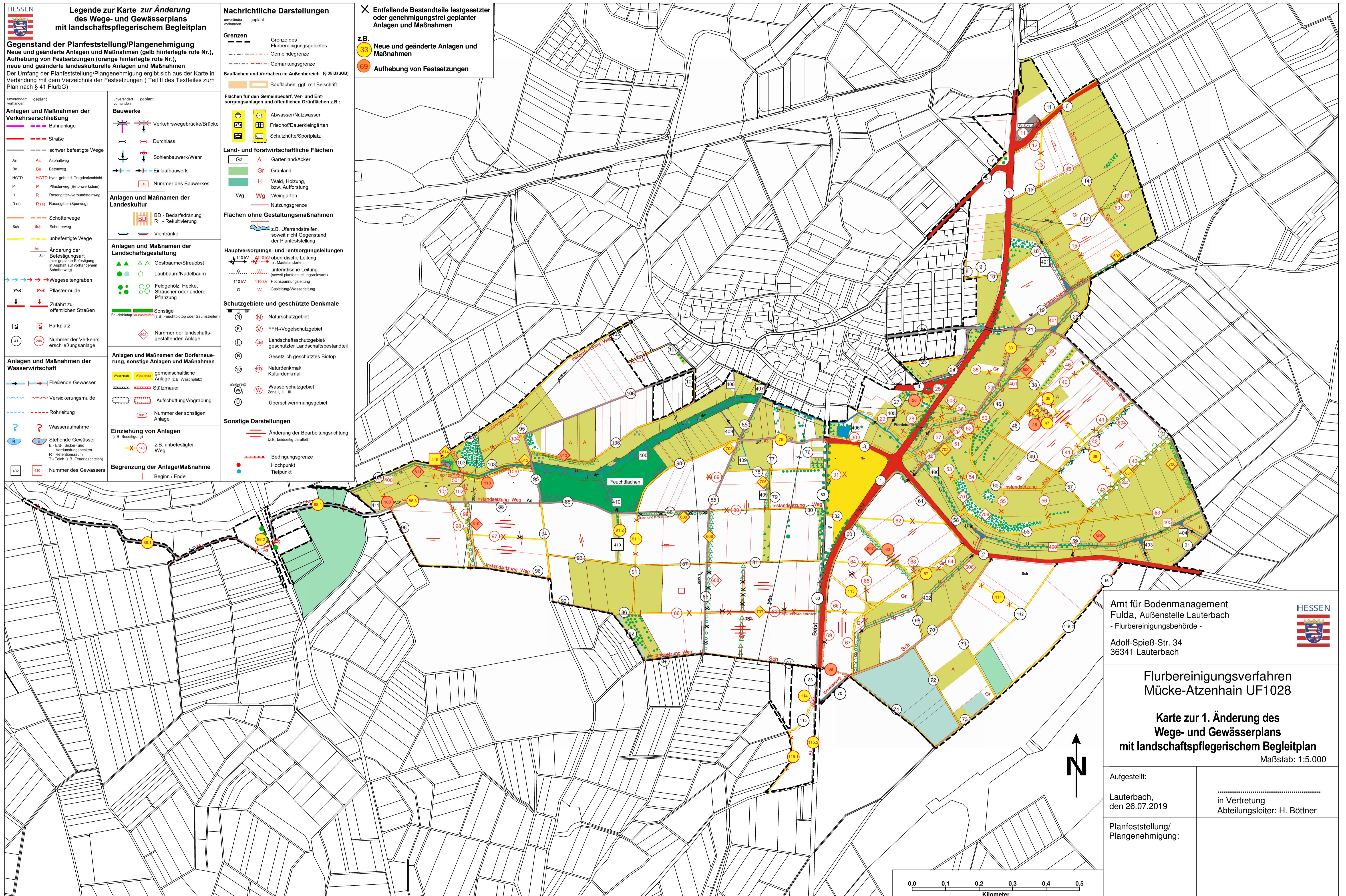

Legende zur Karte zur Änderung des Wege- und Gewässerplans mit landschaftspflegerischem Begleitplan

Gegenstand der Planfeststellung/Plangenehmigung
 Neue und geänderte Anlagen und Maßnahmen (gelb hinterlegte rote Nr.),
 Aufhebung von Festsetzungen (orange hinterlegte rote Nr.),
 neue und geänderte landschaftliche Anlagen und Maßnahmen
 Der Umfang der Planfeststellung/Plangenehmigung ergibt sich aus der Karte in Verbindung mit dem Verzeichnis der Festsetzungen (Teil II des Textteiles zum Plan nach § 41 FlurbG)

<p>Anlagen und Maßnahmen der Verkehrserschließung</p> <ul style="list-style-type: none"> — unvariiert vorhanden — geplant — Bahnanlage — Straße — schwer befestigte Wege As Asphaltweg Be Betonweg HGTD hydr. gebund. Tragdeckschicht P Pflasterweg (Betonwerkstein) R Rasengitter-/verbundsterweg R (s) Rasengitter (Spurweg) Sch Schotterweg Sch unebefestigte Wege As Änderung der Befestigungsart (hier geplante Befestigung in Abhängigkeit auf vorhandenem Schotterweg) Wegeseitengraben Pflastermulde Zufahrt zu öffentlichen Straßen Parkplatz 41 Nummer der Verkehrserschließungsanlage 402 Nummer des Gewässers 	<p>Bauwerke</p> <ul style="list-style-type: none"> — unvariiert vorhanden — geplant Verkehrswegebrücke/Brücke Durchlass Sohlenbauwerk/Wehr Einlaufbauwerk 510 Nummer des Bauwerkes <p>Anlagen und Maßnahmen der Landschaftskultur</p> <ul style="list-style-type: none"> BD - Bedarfsdränung R - Rekultivierung Viehtränke <p>Anlagen und Maßnahmen der Landschaftsgestaltung</p> <ul style="list-style-type: none"> ▲ Obstbäume/Streubest ○ Laubbaum/Nadelbaum ● Feldgehölz, Hecke, Sträucher oder andere Pflanzung Sonstige Feuchtbiosphären (z.B. Feuchtbiosphäre oder Saumstreifen) 403 Nummer der landschaftsgestaltenden Anlage <p>Anlagen und Maßnahmen der Dorferneuerung, sonstige Anlagen und Maßnahmen</p> <ul style="list-style-type: none"> Wasserschleuse Stützmauer Aufschüttung/Abgrabung 887 Nummer der sonstigen Anlage <p>Einziehung von Anlagen (z.B. Beseitigung)</p> <ul style="list-style-type: none"> z.B. unebefestigter Weg 140 <p>Begrenzung der Anlage/Maßnahme</p> <ul style="list-style-type: none"> Beginn / Ende
--	--

Nachrichtliche Darstellungen

unvariiert vorhanden | geplant

Grenzen

- Grenze des Flurbereinigungsgebietes
- Gemeindegrenze
- Gemarkungsgrenze
- Bauflächen, ggf. mit Beschriftung

Flächen für den Gemeinbedarf, Ver- und Entsorgungsanlagen und öffentlichen Grünflächen z.B.:

- Abwasser/Nutzwasser
- Friedhof/Dauerkleingärten
- Schutzhütte/Sportplatz

Land- und forstwirtschaftliche Flächen

- Ga Gartenland/Acker
- Gr Grünland
- H Wald, Holzung, bzw. Aufforstung
- Wg Weingarten
- Nutzungsgrenze

Flächen ohne Gestaltungsmaßnahmen

- z.B. Uferstrandstreifen, soweit nicht Gegenstand der Planfeststellung

Hauptversorgungs- und -entsorgungsleitungen

- 110 kV oberirdische Leitung mit Maststandorten
- 110 kV unterirdische Leitung (soweit planfeststellungsrelevant)
- 110 kV Hochspannungsleitung
- G Gasleitung/Wasserleitung

Schutzgebiete und geschützte Denkmale

- N Naturschutzgebiet
- F FFH-/Vogelschutzgebiet
- L Landschaftsschutzgebiet/geschützter Landschaftsbestandteil
- B Gesetzlich geschütztes Biotop
- N Naturdenkmal/Kulturdenkmal
- W Wasserschutzgebiet Zone I, II, III
- Ü Überschwemmungsgebiet

Sonstige Darstellungen

- Änderung der Bearbeitungsrichtung (z.B. beidseitig parallel)
- Bedingungsgrenze
- Hochpunkt
- Tiefpunkt

Entfallende Bestandteile festgesetzter oder genehmigungsfrei geplanter Anlagen und Maßnahmen

z.B. 33 Neue und geänderte Anlagen und Maßnahmen

69 Aufhebung von Festsetzungen

Amt für Bodenmanagement
 Fulda, Außenstelle Lauterbach
 - Flurbereinigungsbehörde -
 Adolf-Spieß-Str. 34
 36341 Lauterbach

Flurbereinigungsverfahren Mücke-Atzenhain UF1028

Karte zur 1. Änderung des Wege- und Gewässerplans mit landschaftspflegerischem Begleitplan
 Maßstab: 1:5.000

Aufgestellt:
 Lauterbach, den 26.07.2019

Planfeststellung/Plangenehmigung:

in Vertretung
 Abteilungsleiter: H. Böttner

0,0 0,1 0,2 0,3 0,4 0,5
 Kilometer