

UF 1341 Mühlal-Nieder-Ramstadt II

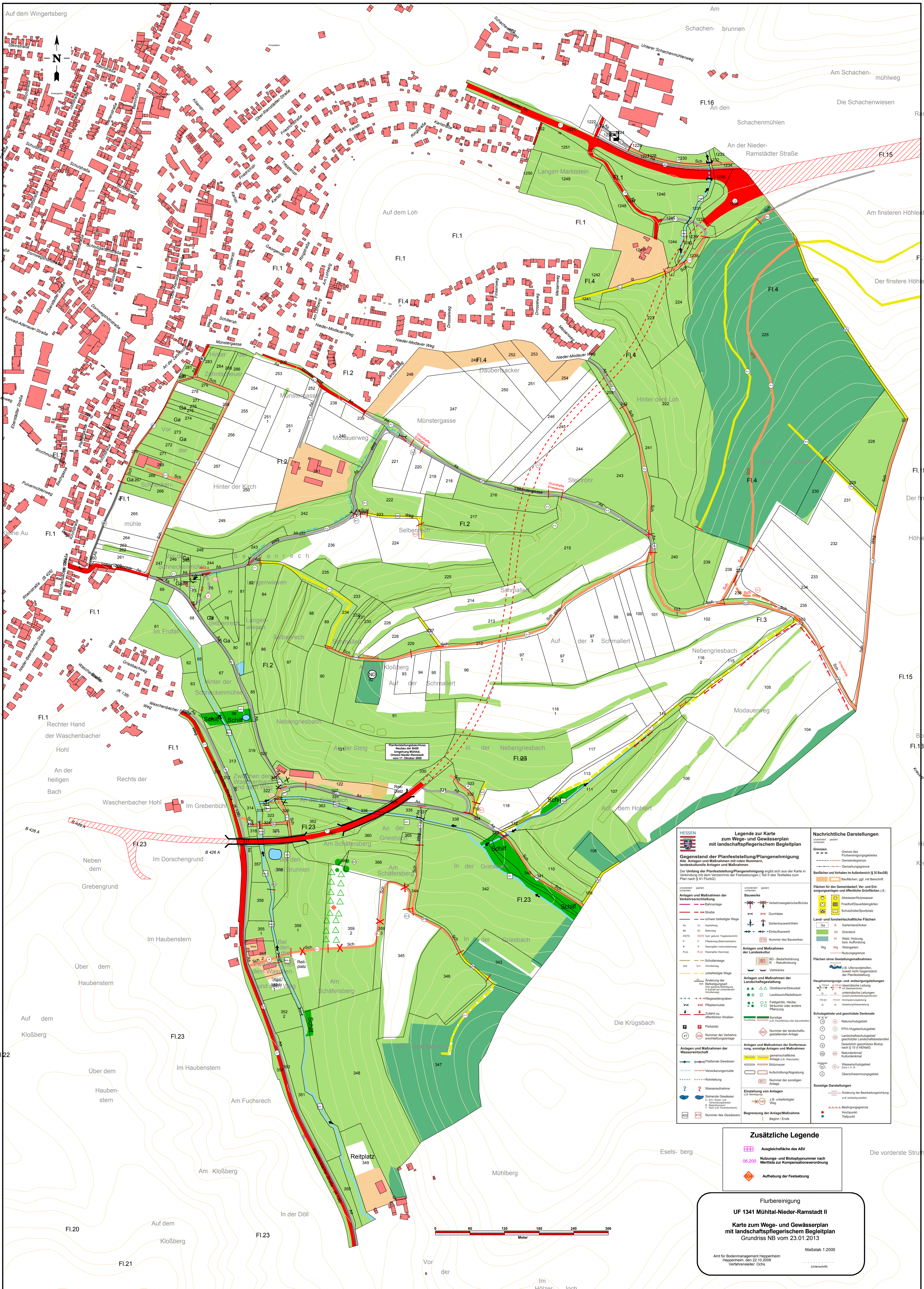

Legende zur Karte zum Wege- und Gewässerplan mit landschaftspflegerischem Begleitplan

Gegenstand der Planfeststellung/Plan genehmigung
 Alle Anlagen und Maßnahmen mit roten Nummern, landschaftspflegerische Anlagen und Maßnahmen
 Der Umfang der Planfeststellung/Plan genehmigung ergibt sich aus der Karte in Verbindung mit dem Verzeichnis der Festsetzungen (Teil II des Tabellen zum Plan nach § 41 FluStG)

<p>unverändert geblieben</p> <p>Verkehrserschließung Straße schwellenbefreite Wege An, Ab, Auf, Bef, Ein, H, R, R (S), S, S (unbefestigt), S (unbefestigt)</p> <p>Verkehrserschließung An, Ab, Auf, Bef, Ein, H, R, R (S), S, S (unbefestigt), S (unbefestigt)</p> <p>Verkehrserschließung An, Ab, Auf, Bef, Ein, H, R, R (S), S, S (unbefestigt), S (unbefestigt)</p>	<p>unverändert geblieben</p> <p>Bauwerke Verkehrsgebirgsbrücke Durchlass Schwellenbauwerk/Wahl Einlaufbauwerk Wehrbauwerk Wehrbauwerk</p> <p>Anlagen und Maßnahmen der Landschaftsgestaltung Obstbaumstreifen Laubbäume/Sträucher Feldgehölz, Hecke Stauden oder andere Pflanzung Sonstige FFH-Funktions- oder Biotopverbund</p> <p>Anlagen und Maßnahmen der Dorferneuerung, sonstige Anlagen und Maßnahmen gemeinschaftliche Anlage (s.u. Hinweis) Sockelmauer Aufschüttung/Abgrabung Nummer der sonstigen Anlage</p> <p>Einleitung von Anlagen z.B. unbefestigter Weg Beginn / Ende</p>	<p>Nachrichtliche Darstellungen</p> <p>Grenzen Grenze des Flurbereinigungsgebietes Absonderliche Grundflächen z.B. Friedhof/Gruftanlagen Schutzstreifen/Sportplatz</p> <p>Baulflächen und Vorhaben in Außenbereich (§ 35 BauGB) Baulflächen, ggf. mit Beschriftung</p> <p>Flächen für den Gemeindefriedhof, Vor- und Entsorgungsanlagen und öffentliche Grundflächen z.B.: Absonderliche Grundflächen z.B. Friedhof/Gruftanlagen Schutzstreifen/Sportplatz</p> <p>Land- und forstwirtschaftliche Flächen Ga Gartenland/Acker Gr Grünland H Wald, Heide, Bsp. Aufforstung Wg Weingarten Nutzungszonen</p> <p>Flächen ohne Gestaltungsmaßnahmen z.B. Überströmlinien, Kanal mit Gegenstand der Planfeststellung</p> <p>Hauptversorgungs- und Entsorgungsleitungen z.B. mit Wasseranschluss unterirdische Leitungen (unter der Bebauungsplanung) Hochspannung G Gasleitung/Verrohrung</p> <p>Schutzgebiete und geschützte Denkmale Naturschutzgebiet FFH-Vogelschutzgebiet Landschaftsschutzgebiet Landschaftsschutzgebiet Geschützt geschützte Biotop nach § 15 ff. HBNatG Naturdenkmal Kulturdenkmal Wasserschutzgebiet Zonen III, IV Überschwemmungsgebiet</p> <p>Sonstige Darstellungen Änderung der Bearbeitungsrichtung (z.B. bestehende Kanäle) Bedingungsgränze Hauptpunkt Tiefpunkt</p>
---	---	--

Zusätzliche Legende

- Ausgleichsfläche des ASV
- Nutzungs- und Biotopnummer nach Wertliste zur Kompensationsverordnung
- Aufhebung der Festsetzung

Flurbereinigung
UF 1341 Mühlal-Nieder-Ramstadt II
Karte zum Wege- und Gewässerplan mit landschaftspflegerischem Begleitplan
 Grundriss NB vom 23.01.2013

Maßstab 1:2000
 Amt für Bodenmanagement Heppenheim
 Heppenheim, den 22.10.2009
 Verfahrensleiter: Ochs