

**Legende zur Karte zum Wege- und Gewässerplan mit landschaftspflegerischem Begleitplan**

**Gegenstand der Planfeststellung/Plangenehmigung**  
Alle Anlagen und Maßnahmen mit roten Nummern

Der Umfang der Planfeststellung/Plangenehmigung ergibt sich aus der Karte in Verbindung mit dem Verzeichnis der Festsetzungen (Teil II) des Teilbesitz zum Plan nach § 41 FlurbG

**Anlagen und Maßnahmen der Verkehrserschließung**

unverändert geplant  
verändert geplant

- Bahnanlage
- Straße
- schwer befestigte Wege
- MA 11 Asphaltweg
- MA 12 Betonweg
- HOTO hufe gehend Trassenknoten
- MA 13 Pflasterweg (Betonwerkstein)
- MA 14 Rasenweg (Kiessteinweg)
- MA 15 Rasenweg (Süwung)
- Schotterwege
- MA 16 Schotterweg
- unbefestigte Wege
- MA 17 Änderung der Befestigungsart (z.B. Asphalt auf vorhandenem Schotterweg)
- Wegestützgerinne
- Pflastermüde
- Zufahrt/Einmündung zu öffentlichen Straßen
- MA 18 Parkplatz
- MA 19 Nummer der Verkehrserschließungsanlage

**Anlagen und Maßnahmen der Wasserwirtschaft**

- Fließende Gewässer
- Verankerungsmüde
- Robröhre
- Wasseraufnahme
- MA 20 Stehende Gewässer (z.B. Seen, Teiche, Tümpel, Wassergräben, Wasserläufe)
- MA 21 T-Teich (z.B. Feuerlöschteich)
- MA 22 Nummer des Gewässers

**Anlagen und Maßnahmen der Bauwerke**

- Verkehrswegüberbrücke
- Durchlass
- Sohlenbauwerk/Wehr
- Einlaufbauwerk
- MA 23 Nummer des Bauwerks

**Anlagen und Maßnahmen der Landschaftsstruktur**

- BD - Bedarfdeckung
- R - Rekultivierung
- Viehtränke

**Anlagen und Maßnahmen der Dorferneuerung, sonstige Anlagen und Maßnahmen**

- gemeinschaftliche Anlage (z.B. Wasserturm)
- Schutzmauer
- Aufschüttung/Abgrabung
- MA 24 Nummer der sonstigen Anlage

**Einziehung von Anlagen**  
z.B. unbefestigter Weg

**Begrenzung der Anlage/Maßnahme**  
Beginn / Ende

**Nachrichtliche Darstellungen**

unverändert geplant  
verändert geplant

**Grenzen**

- Grenze des Flurbereinigungsgebietes
- Gemeindegrenze
- Gemarkungsgrenze
- Bauflächen und Vorhaben im Außenbereich (§ 34 BauGB)
- Bauflächen, ggf. mit Beschriftung

**Flächen für den Gemeinbedarf, Ver- und Entsorgungszwecke und öffentlichen Grünflächen z.B.:**

- Abwasser-Müllwasser
- Friedhof/Dauerengräber
- Schulfläche/Sportplatz

**Land- und forstwirtschaftliche Flächen**

- Wald, Holzweg bzw. Aufforstung
- GA WG Gartenland/Wengärten
- Kulturgrenze
- Grünland/Gr. geplant auf A

**Flächen ohne Gestaltungsmaßnahmen**  
z.B. Uferanschließung, soweit nicht Gegenstand der Planfeststellung

**Hauptversorgungs- und Versorgungsleitungen**

- 110 kV überörtliche Leitung
- 10 kV unterörtliche Leitung
- 110 kV Hochspannung
- 110 kV/110 kV Hochspannung
- W Wasserversorgung
- G Gasversorgung

**Schutzgebiete und geschützte Denkmale**

- Naturschutzgebiet
- FFH/Vogelschutzgebiet
- Landschaftsschutzgebiet/geschützter Landschaftsbestandteil
- Gesetzlich geschütztes Biotop
- Naturdenkmal/Kulturdenkmal
- Wasserschutzgebiet (Zone I, II)
- Überschwemmungsgebiet

**Sonstige Darstellungen**

- Änderung der Bearbeitungsrichtung (z.B. Lenkungsweiche)
- Bedingungsgrenze
- Hochpunkt
- Tiefpunkt

**Zusatzlegende zur Karte zum Wege- und Gewässerplan mit landschaftspflegerischem Begleitplan**

- Planfestgestellte Maßnahme Dritter (A44 VKE 32)
- Planfestgestellte Maßnahme Dritter
- Änderung an planfestgestellten Maßnahmen Dritter
- Quelle

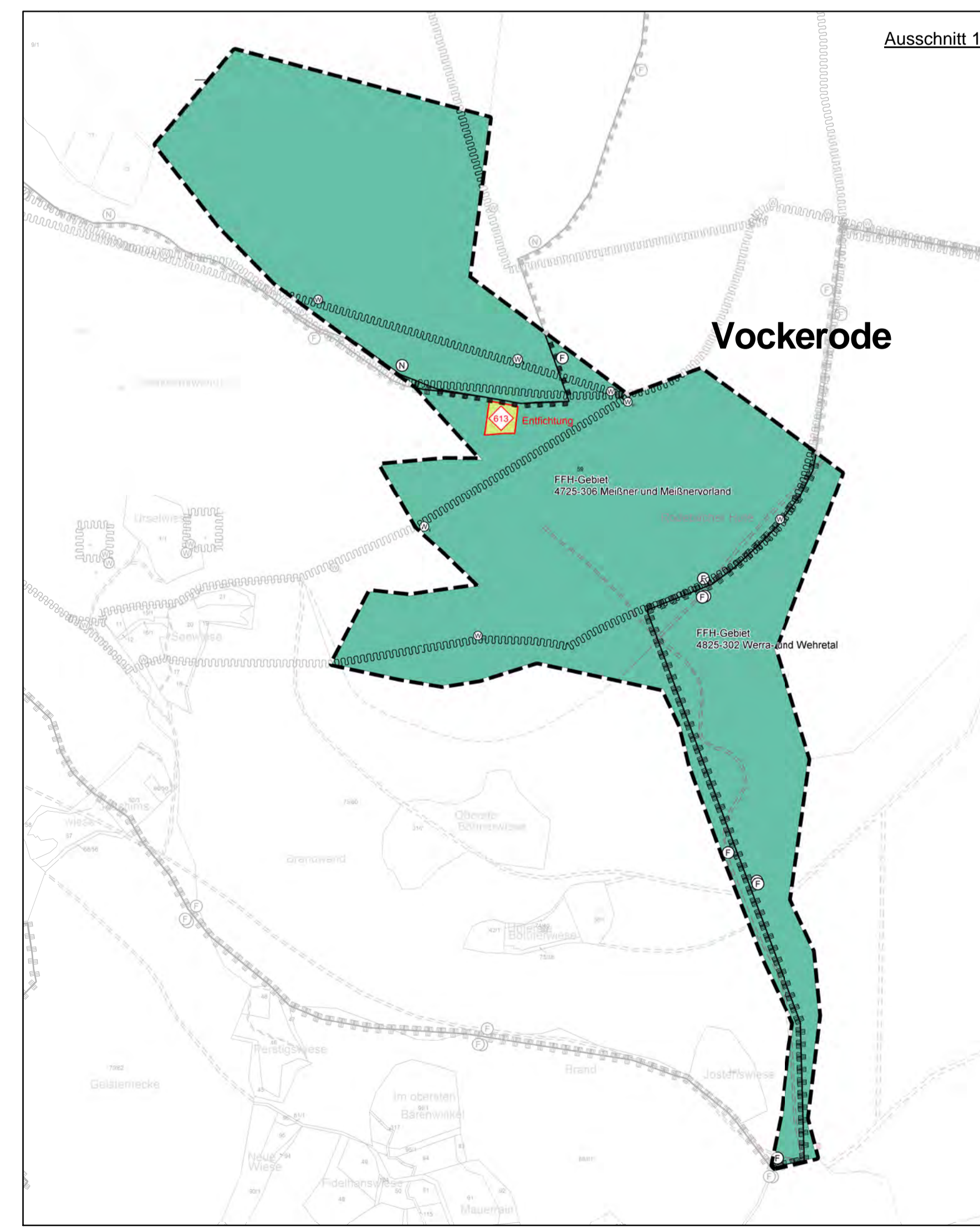
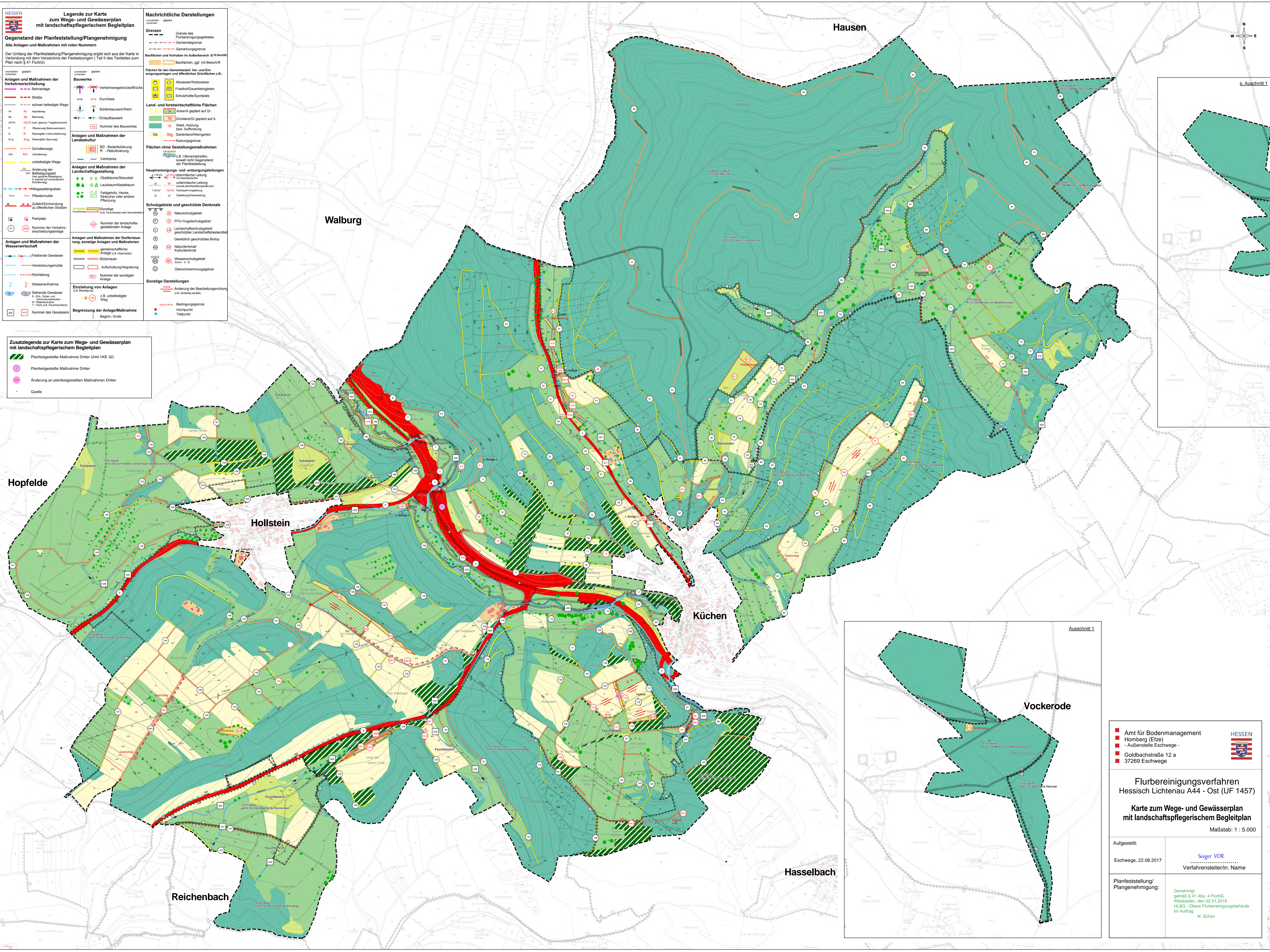

**Amort für Bodenmanagement  
Homberg (Ezle)  
- Außenstelle Eschwege -  
Goldbachstraße 12 a  
37269 Eschwege**

**Flurbereinigungsverfahren  
Hessisch Lichtenau A44 - Ost (UF 1457)**

**Karte zum Wege- und Gewässerplan  
mit landschaftspflegerischem Begleitplan**  
Maßstab: 1 : 5.000

Aufgestellt:  
Eschwege, 22.08.2017

Seeger VOR  
Verfahrensleiter/in: Name

Planfeststellung/  
Plangenehmigung:

Genehmigt  
gemäß § 41 Abs. 4 FlurbG  
Wiesbaden, den 02.01.2018  
HLBG - Obere Flurbereinigungsbehörde  
Im Auftrag N. Schön