

Legende	
	Gemeindegrenze
	Gemarkungsgrenze
	Flurgrenze
	Verfahrensgrenze
	Flurstücke ausgeschlossen
	Flurstücke zugezogen

**Amt für Bodenmanagement**  
**Marburg**  
 Robert-Koch-Straße 17  
 35037 Marburg



**Flurbereinigungsverfahren**  
**Weimar B 255 (UF 1780)**  
  
**Teil 1 Gebietskarte**  
**zum Änderungsbeschluss**  
**vom**  
**20.11.2020** Maßstab: 1:2000

Bearbeitungsstand:  
 November 2020

Bearbeiter/in:  
 Stein/Frantzen



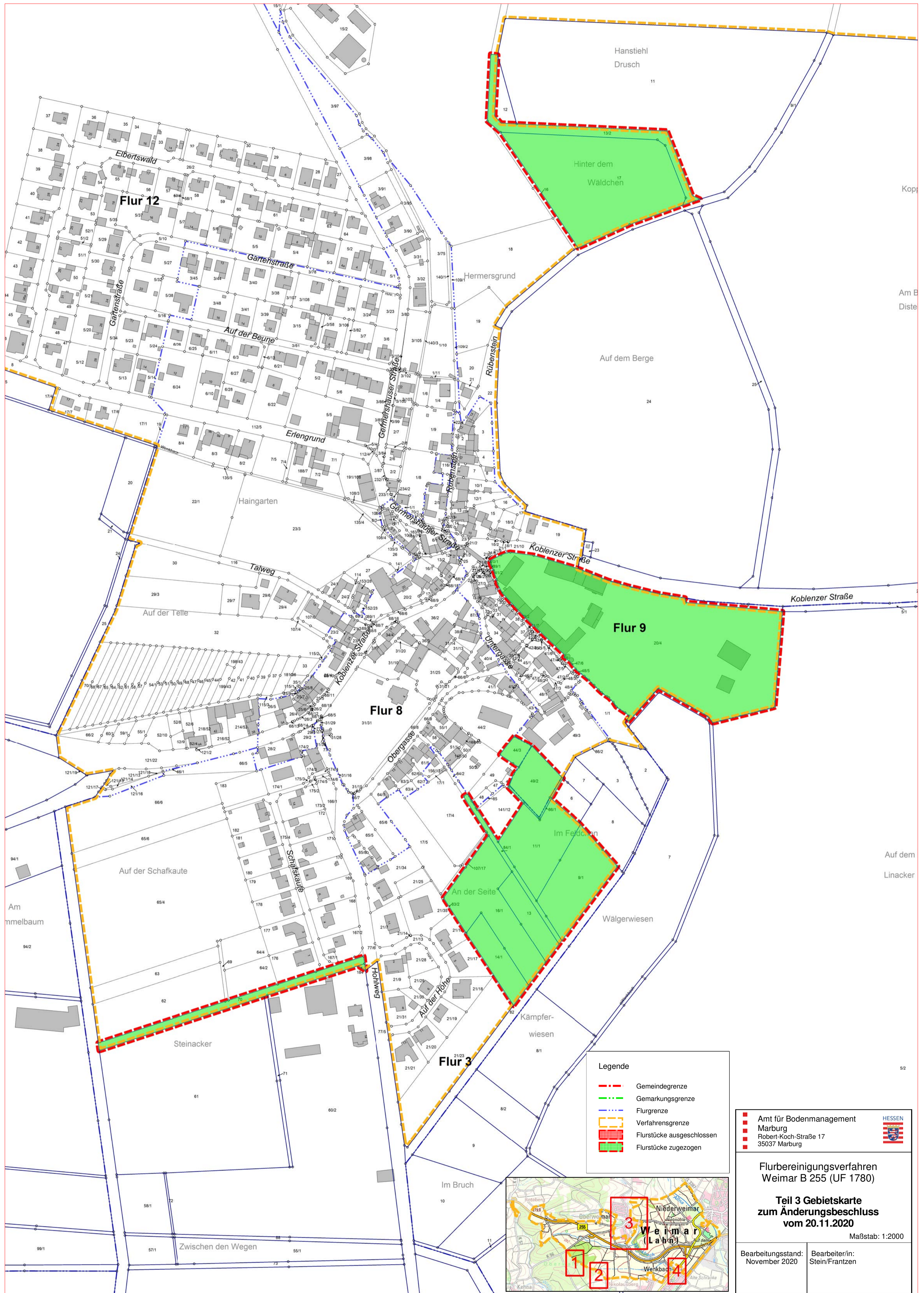

**Legende**

- - - Gemeindegrenze
- - - Gemarkungsgrenze
- - - Flurgrenze
- - - Verfahrensgrenze
- Flurstücke ausgesprochen
- Flurstücke zugezogen

**Amt für Bodenmanagement**  
**Marburg**  
 Robert-Koch-Straße 17  
 35037 Marburg

**Flurbereinigungsverfahren**  
 Weimar B 255 (UF 1780)

**Teil 3 Gebietskarte**  
 zum Änderungsbeschluss  
 vom 20.11.2020

Maßstab: 1:2000

Bearbeitungsstand: November 2020  
 Bearbeiter/in: Stein/Frantzen



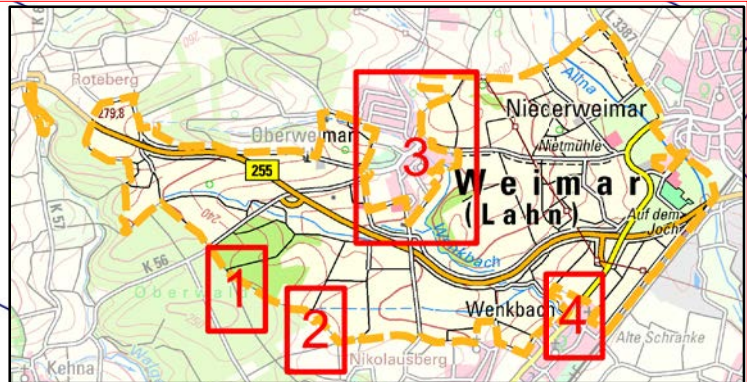
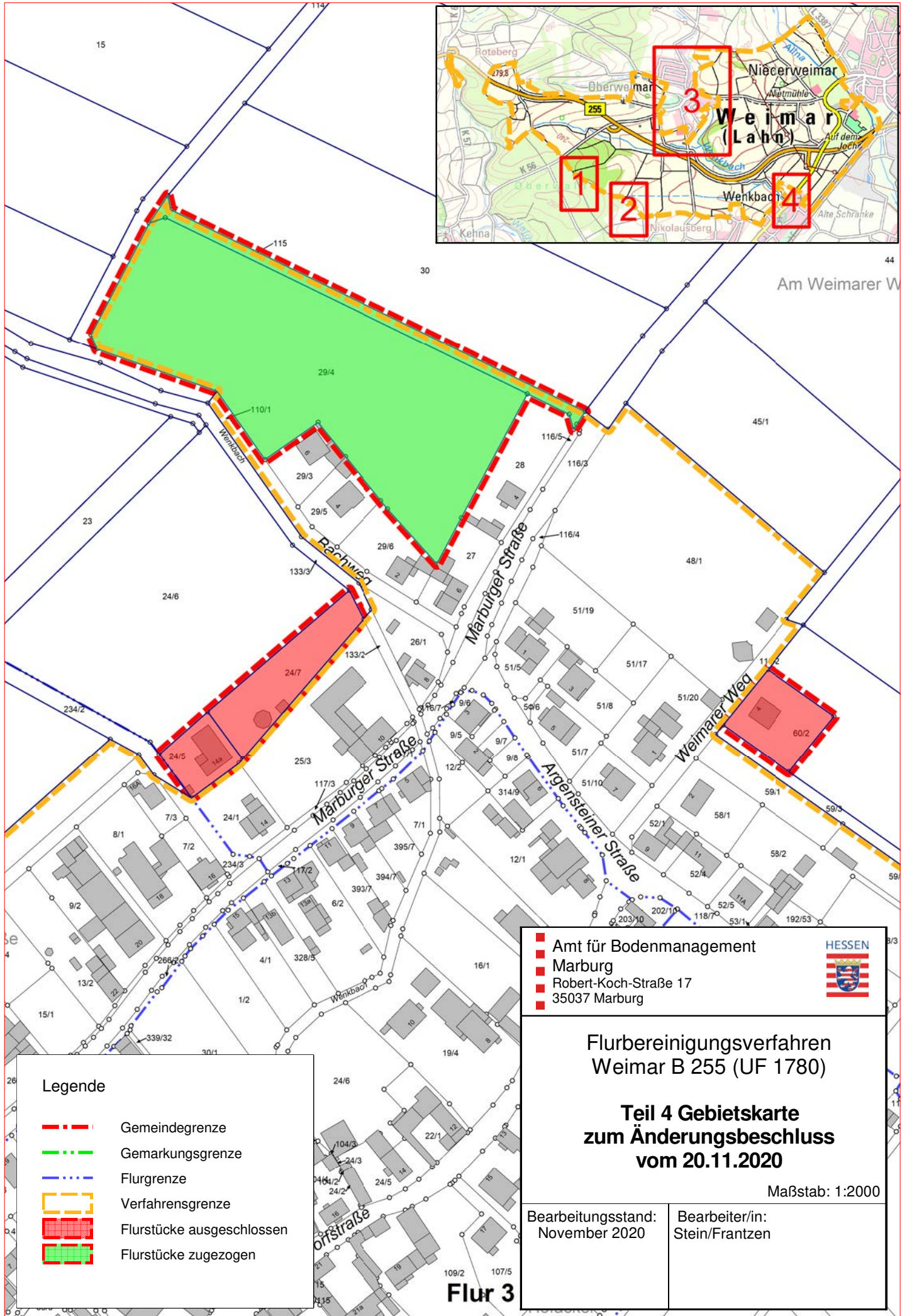

**Legende**

- - - Gemeindegrenze
- - - Gemarkungsgrenze
- - - Flurgrenze
- - - Verfahrensgrenze
- Flurstücke ausgeschlossen
- Flurstücke zugezogen

■ Amt für Bodenmanagement  
■ Marburg  
■ Robert-Koch-Straße 17  
■ 35037 Marburg



**Flurbereinigungsverfahren**  
**Weimar B 255 (UF 1780)**  
  
**Teil 4 Gebietskarte**  
**zum Änderungsbeschluss**  
**vom 20.11.2020**

Maßstab: 1:2000

Bearbeitungsstand: November 2020	Bearbeiter/in: Stein/Frantzen
-------------------------------------	----------------------------------

Flur 3