

UF 1797 Reinheim - B 38 / L 3114 (Süd)

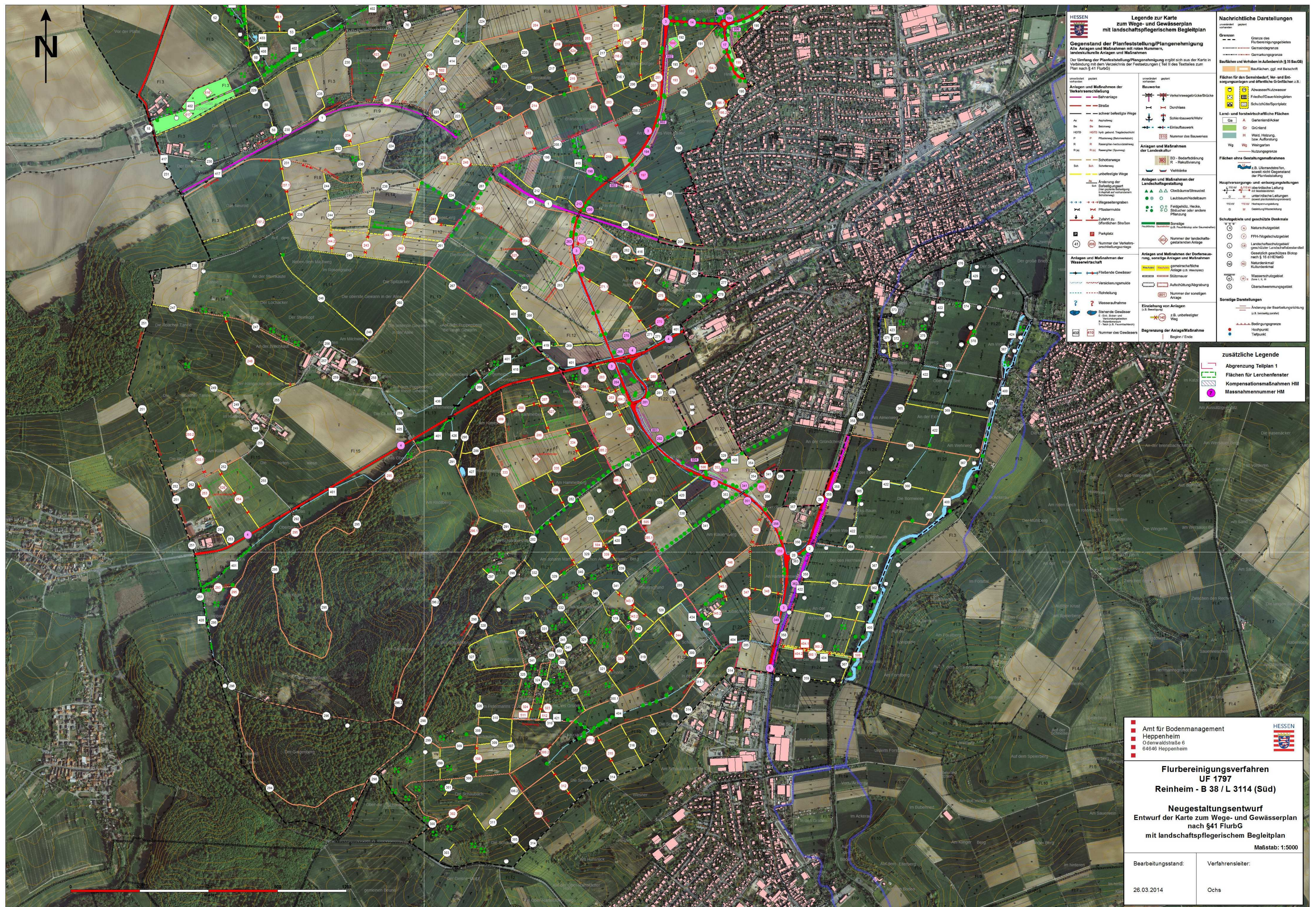

Legende zur Karte zum Wege- und Gewässerplan mit landschaftspflegerischem Begleitplan

Gegenstand der Planfeststellung/Plangenehmigung
 Alle Anlagen und Maßnahmen mit roten Nummern, landschaftspflegerische Anlagen und Maßnahmen.
 Der Umfang der Planfeststellung/Plangenehmigung ergibt sich aus der Karte in Verbindung mit dem Verzeichnis der Festsetzungen (Teil II des Textes zum Plan nach § 41 FlurbG).

Legende:

- Anlagen und Maßnahmen der Verkehrserschließung:**
 - schwer befähigte Wege
 - Straße
 - Bahnlinie
 - Einlaufbauwerk
 - Schutzanlage
 - unbefestigte Wege
 - Änderung der Bauart
 - Wegebefähigung
 - Pflasterstraße
 - Zufahrt zu öffentlichen Straßen
 - Parkplatz
 - Nummer der Verkehrserschließungsanlage
- Anlagen und Maßnahmen der Wasserversorgung:**
 - fließende Gewässer
 - Versickerungsmulde
 - Rohrleitung
 - Wasseraufnahme
 - stehende Gewässer
 - Begrenzung der Anlage/Maßnahme
- Anlagen und Maßnahmen der Landschaftsgestaltung:**
 - Obstbaum/Struobaum
 - Laubbäume/Nadelbäume
 - Feldgehölz, Hecke, Stützmur oder andere Pflanzung
 - Sonstige
 - Nummer der landschaftsgestaltenden Anlage
- Anlagen und Maßnahmen der Dorfentwicklung, sonstige Anlagen und Maßnahmen:**
 - Gemeinschaftliche Anlage (z.B. Wasserwerk)
 - Siltstauer
 - Aufschüttung/Abgrabung
 - Nummer der sonstigen Anlage
 - Einzuehlung von Anlagen
 - z.B. unbefestigter Weg
 - z.B. Pavillonenummer
 - Nummer des Gewässers

Nachrichtliche Darstellungen:

- Grenze des Flurbereinigungsgebietes
- Gemeindegrenze
- Gemarkungsgrenze
- Baufeld und Vorhaben im Außenbereich (§ 18 BauGB)
- Baufeldflächen, ggf. mit Beschriftung
- Flächen für den Gemeinbedarf, Ver- und Entsorgungsanlagen und öffentliche Grünflächen z.B.:
 - AbwasserNutzwasser
 - Friedhof/Dauergrünanlagen
 - Schutz/Güter/Sportplatz
- Land- und forstwirtschaftliche Flächen
 - GA A Gartenland/Acker
 - G Grünland
 - H Wald, Holzland, bzw. Aufforstung
 - Wg Wiesen
- Flächen ohne Gestaltungsmaßnahmen
 - z.B. Uferabschlüsse, soweit nicht Gegenstand der Planfeststellung
- Hauptversorgungs- und versorgungsstellen
 - z.B. für öffentliche Leitung
 - mit Masten
 - unterirdische Leitungen
 - unterirdische Versorgungsleitungen
 - Wasserwerk
 - Gaswerk
 - Ölpumpe
- Schutzgebiete und geschützte Denkmale
 - Naturschutzgebiet
 - FFH-Vogelschutzgebiet
 - Landschaftsschutzgebiet
 - geschützter Landschaftsbestandteil
 - Gesetzlich geschütztes Biotop nach § 16 d. HNEWG
 - Naturdenkmal
 - Wasserschutzgebiet
 - Zone 1, 2, 3
 - Überschwemmungsgebiet
- Sonstige Darstellungen
 - Änderung der Bearbeitungsrichtung (z.B. bewässert/unbewässert)
 - Bedingungen
 - Höhenpunkt
 - Tiefpunkt

zusätzliche Legende

- Abgrenzung Teilplan 1
- Flächen für Lerchenfenster
- Kompensationsmaßnahmen HM
- Maßnahmennummer HM

Amt für Bodenmanagement Heppenheim
 Odenwaldstraße 6
 64646 Heppenheim

Flurbereinigungsverfahren UF 1797 Reinheim - B 38 / L 3114 (Süd)

Neugestaltungsentwurf
 Entwurf der Karte zum Wege- und Gewässerplan nach § 41 FlurbG
 mit landschaftspflegerischem Begleitplan

Maßstab: 1:5000

Bearbeitungsstand: 26.03.2014
 Verfahrensleiter: Ochs