

VF 1414 Hesseneck - Kailbach-Schöllensbach

HESSEN

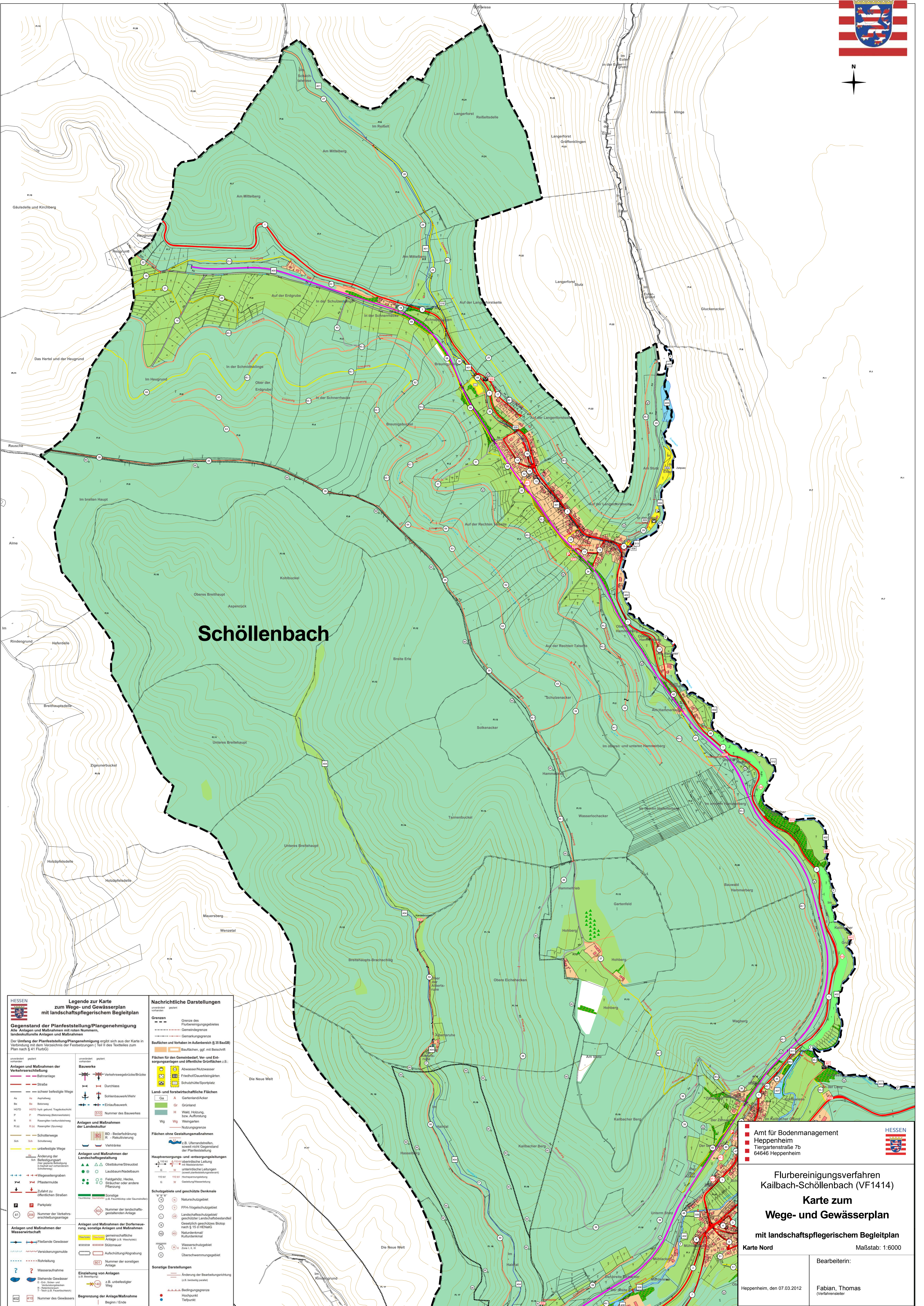
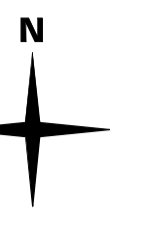
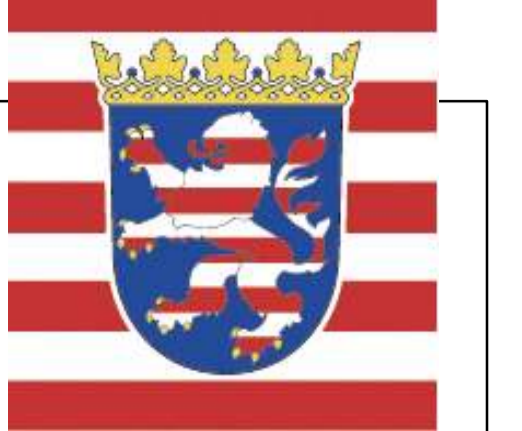

Schöllensbach

Legende zur Karte zum Wege- und Gewässerplan mit landschaftspflegerischem Begleitplan	
Gegenstand der Planfeststellung/Plangenehmigung Alle Anlagen und Maßnahmen mit ihren Nummern, landschaftsrechtliche Anlagen und Maßnahmen	
Der Umfang der Planfeststellung/Plangenehmigung ergibt sich aus der Karte in Verbindung mit dem Verzeichnis der Festsetzungen (Teil II des Textteils zum Plan nach § 41 FlurG)	
Anlagen und Maßnahmen der Verkehrserschließung	Bauwerke
<ul style="list-style-type: none"> — Straße — unbefestigte Wege As Asphaltweg Bs Betonweg HSTD HSTG typ. gek. Tagelohnstraße Pl Pflasterweg/Betonweg R R Radweg (Vorfahrtlos) R (R) Radweg (Vorfahrt) Sb Schotterweg SbH Schotterweg unbefestigte Wege SP SP Bahnübergang W Wegeschilder W Pfostenmühle Z Zufahrt zu öffentlichen Straßen Plk Plankarte N Nummer der Verkehrserschließungsanlage 	<ul style="list-style-type: none"> — Verkehrsgebrücke — Durchlass — Sohlenbauwerk/Wehr — Einlaufbauwerk — Nummer des Bauwerkes
Anlagen und Maßnahmen der Landschaft	Anlagen und Maßnahmen der Dorfentwicklung, sonstiger Anlagen und Maßnahmen
<ul style="list-style-type: none"> — Schutzwege — Verbleibende — Änderung der Landschaftsgestaltung — Bepflanzung — Wegeschilder — Pfostenmühle — Zufahrt zu öffentlichen Straßen — Plankarte — Nummer der Verkehrserschließungsanlage 	<ul style="list-style-type: none"> — BD - Baufeldbindung — R - Radfahrweg — Verbleibende — Nummer der landschaftspflegerischen Anlage — gemeinsame Anlage (z.B. Wasserwerk) — Aufschüttung/Abtragung — Nummer der sonstigen Anlage — Einziehung von Anlagen (z.B. unbefestigter Weg) — Begrenzung der Anlage/Maßnahme (Beginn/Ende)
Nachrichtliche Darstellungen	Sonstige Darstellungen
<ul style="list-style-type: none"> — Grenze des Flurbereinigungsgebietes — Gemeindegrenze — Gemarkungsgrenze — Bauflächen, ggf. mit Beschriftung — Flächen für den Gemeinbedarf, Vor- und Entsorgungsanlagen und öffentliche Grünflächen z.B. Friedhöfe/Dauerkleinanlagen — Schutzfläche/Sportplatz — Land- und forstwirtschaftliche Flächen — GA Gartenland/Acker — Gr Grünland — H Wald, Holzweg, bzw. Aufforstung — Wg Wegarten — Nutzungsgrenze — Flächen ohne Gestaltungsmaßnahmen (z.B. Uferandebenen, soweit nicht Gegenstand der Flurbereinigung) — Hauptversorgungs- und -entsorgungsleitungen — Abwasser/Abfallleitung — Abwasser/Abfallleitung (soweit der Flurbereinigung) — Gasleitung/Wasserleitung — Schutzgebiete und geschützte Denkmale — Naturschutzgebiet — FFH-Habitat — Landschaftsschutzgebiet — geschützter Landschaftsbestandteil — Geschützt geschütztes Biotop (nach § 17a NatSchG) — Naturdenkmal — Wasserschutzgebiet (Zone I, II, III) — Überschwemmungsgebiet — Sonstige Darstellungen — Änderung der Bearbeitungsrichtung (z.B. beidseitig parallel) — Weg — Bedingungsgrenze — Hotpoint — Tiefpunkt 	<ul style="list-style-type: none"> — Änderung der Bearbeitungsrichtung (z.B. beidseitig parallel) — Weg — Bedingungsgrenze — Hotpoint — Tiefpunkt

Amt für Bodenmanagement
 Heppenheim
 Tiergartenstraße 7b
 64646 Heppenheim

Flurbereinungsverfahren
Kailbach-Schöllensbach (VF1414)
Karte zum
Wege- und Gewässerplan
mit landschaftspflegerischem Begleitplan
 Karte Nord Maßstab: 1:6000

Bearbeiter:
Fabian, Thomas
 (Verfahrensteiler)

Heppenheim, den 07.03.2012