

HESSEN

Legende zur Karte zur Änderung des Wege- und Gewässerplans mit landschaftspflegerischem Begleitplan

Gegenstand der Planfeststellung/Plangenehmigung

- Neue und geänderte Anlagen und Maßnahmen
- Aufhebung von Festsetzungen

Der Umfang der Planfeststellung/Plangenehmigung ergibt sich aus der Karte in Verbindung mit dem Verzeichnis der Festsetzungen (Teil II des Textteils zum Plan nach § 41 FlurbG)

unverändert vorhanden | geplant vorhanden

Anlagen und Maßnahmen der Verkehrserschließung

- Bahnanlage
- Straße
- schwer befestigte Wege
- As Asphaltweg
- Be Betonweg
- HGTD hydr. gebund. Tragdeckschicht
- P Pflasterweg (Betonwerkstein)
- R Rasengitter-Verbindungsbelag
- R (s) Rasengitter (Spurweg)
- Sch Schotterweg
- unbefestigte Wege
- Ä Änderung der Befestigungsart (hier geplante Befestigung in Abgleich auf vorhandenem Schotterweg)
- Wegeseitenrampen
- Pflastermulde
- Zufahrt/Einmündung zu öffentlichen Straßen
- Parkplatz
- 41, 206 Nummer der Verkehrserschließungsanlage

Anlagen und Maßnahmen der Wasserwirtschaft

- Fließende Gewässer
- Versickerungsmulde
- Rohrleitung
- Wasseraufnahme
- Stehende Gewässer
- E-Erd-, Sicker- und Verdunstungsbecken
- R-Regelbehälterraum
- T-Teich (z.B. Feuerlöschteich)
- 402, 410 Nummer des Gewässers

Anlagen und Maßnahmen der Dorferneuerung, sonstige Anlagen und Maßnahmen

- Wendepunkt
- Stützmauer
- Aufschüttung/Abgrabung
- Einziehung von Anlagen (z.B. Beseitigung)
- Weg
- Begrenzung der Anlage/Maßnahme
- Beginn / Ende

Bauwerke

- Verkehrswegebrücke/Brücke
- Durchlass
- Sohlenbauwerk/Wehr
- Einlaufbauwerk
- 510 Nummer des Bauwerkes

Anlagen und Maßnahmen der Landschaftsgestaltung

- Obstbäume/Streubest
- Laubbau/Nadelbaum
- Feldgehölz, Hecke, Sträucher oder andere Pflanzung
- Sonstige Feuchtbiotop
- Nummer der landschaftsgestaltenden Anlage

Nachrichtliche Darstellungen

unverändert vorhanden | geplant vorhanden

Grenzen

- Grenze des Flurbereinigungsgebietes
- Gemeindegrenze
- Gemarkungsgrenze

Bauflächen und Vorhaben im Außenbereich (§ 35 BauBG)

- Bauflächen, ggf. mit Beischrift

Flächen für den Gemeinbedarf, Ver- und Entsorgungsanlagen und öffentliche Grünflächen z.B.:

- Abwasser/Nutzwasser
- Friedhof/Kleingärten
- Schutzhütte/Sportplatz

Land- und forstwirtschaftliche Flächen

- Acker/A geplant auf Gr
- Grünland/Gr geplant auf A
- Wald, Holzung bzw. Aufforstung
- Dauerkultur/Reiffläche
- Nutzungsgrenze

Flächen ohne Gestaltungsmaßnahmen

- z.B. Uferstrandstreifen, soweit nicht Gegenstand der Planfeststellung

Hauptversorgungs- und -entsorgungsleitungen

- 110 kV oberirdische Leitung mit Mastenstützen
- unterirdische Leitung (soweit planfeststellungsrelevant)
- 110 kV Hochspannungsleitung
- G Gestaltung/Wasserleitung

Schutzgebiete und geschützte Denkmale

- Naturschutzgebiet
- FFH-/Vogelschutzgebiet
- Landschaftsschutzgebiet/geschützter Landschaftsbestandteil
- Gesetzlich geschütztes Biotop
- Naturdenkmal/Kulturdenkmal
- Wasserschutzgebiet Zone I, II, III
- Überschwemmungsgebiet

Sonstige Darstellungen

- Änderung der Bearbeitungsrichtung (z.B. beidseitig parallel)
- Bedingungsgrenze
- Hochpunkt
- Tiefpunkt

Zusatzlegende

- 82 Neue Festsetzung/ Änderung bestehender Festsetzungen
- 43 Aufhebung bestehender Festsetzungen
- AW Abwasserleitung

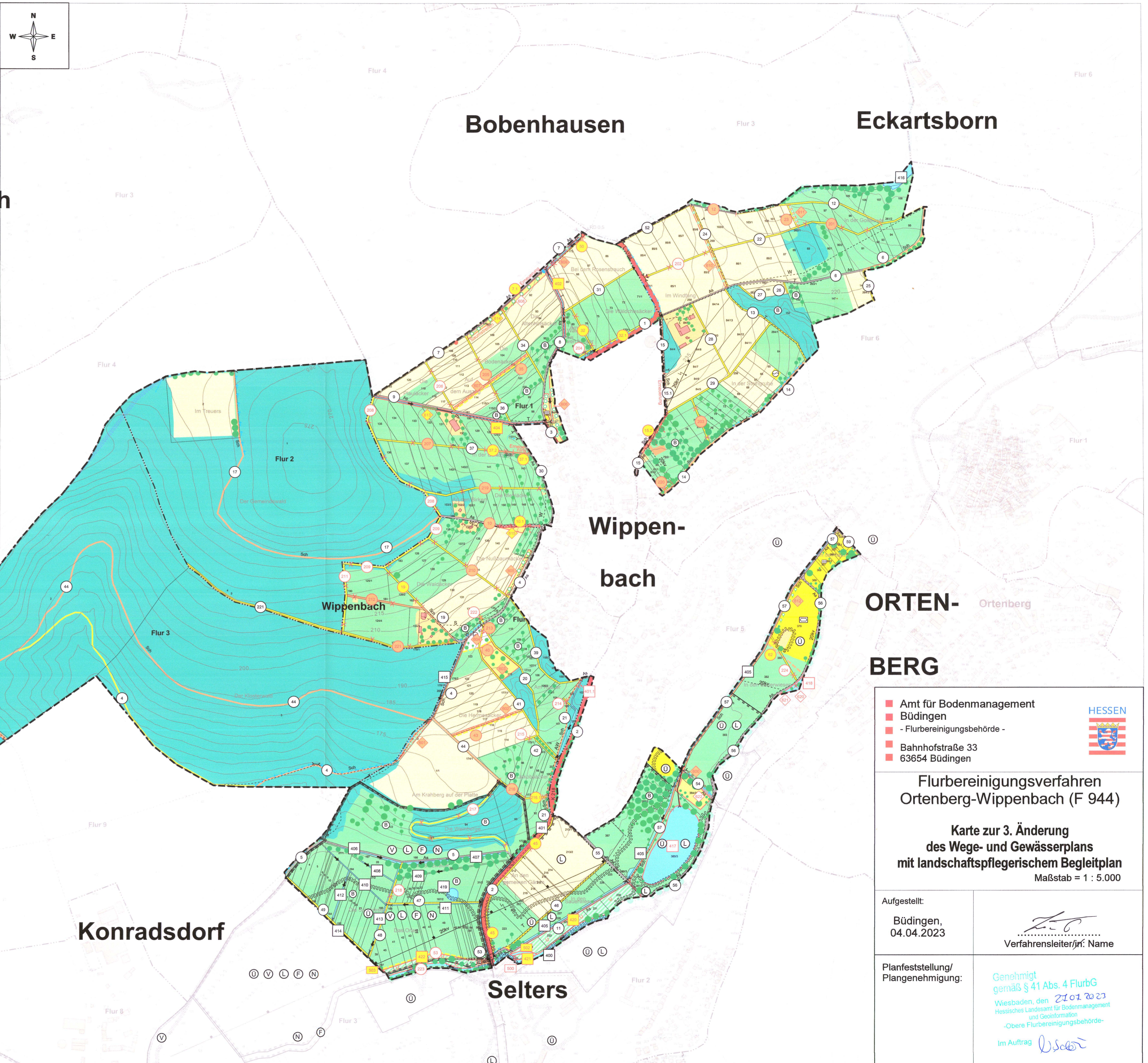
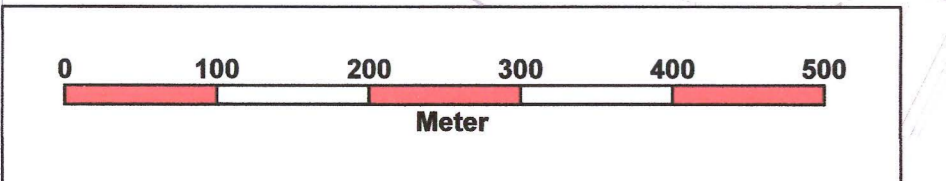

Amt für Bodenmanagement
 Büdingen
 - Flurbereinigungsbehörde -
 Bahnhofstraße 33
 63654 Büdingen

Flurbereinigungsverfahren
Ortenberg-Wippenbach (F 944)

Karte zur 3. Änderung
des Wege- und Gewässerplans
mit landschaftspflegerischem Begleitplan
 Maßstab = 1 : 5.000

Aufgestellt:
 Büdingen,
 04.04.2023

 Verfahrensleiter/jr.: Name

Planfeststellung/
 Plangenehmigung:

 Genehmigt
 gemäß § 41 Abs. 4 FlurbG
 Wiesbaden, den 21.01.2023
 Hessisches Landesamt für Bodenmanagement
 und Geoinformation
 -Obere Flurbereinigungsbehörde-
 im Auftrag