VF 1835 Flieden - Hermannswasser

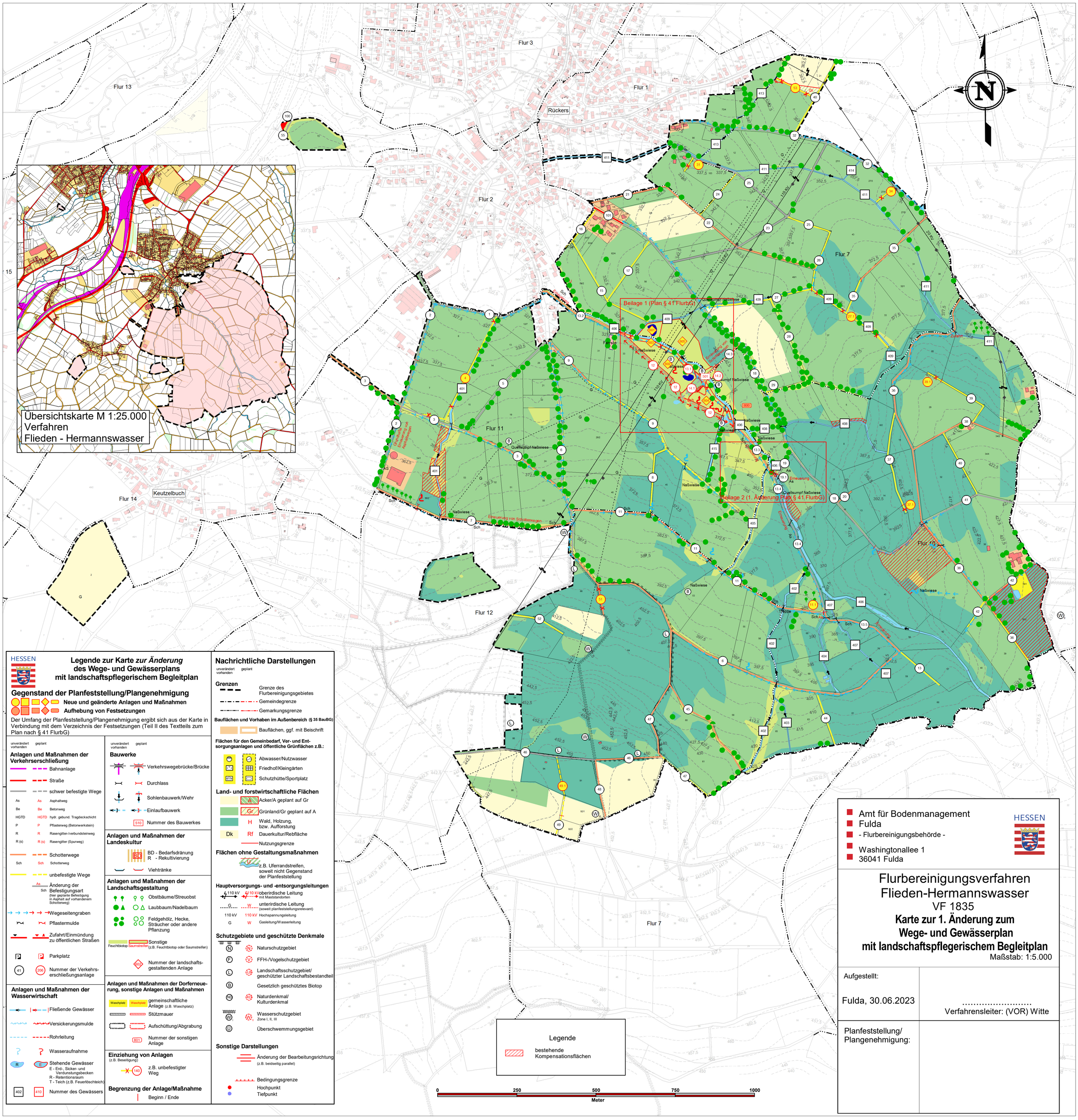

HESSEN

Legende zur Karte *zur Änderung* des Wege- und Gewässerplans mit landschaftspflegerischem Begleitplan

Gegenstand der Planfeststellung/Plangenehmigung

Neue und geänderte Anlagen und Maßnahmen

Aufhebung von Festsetzungen

Der Umfang der Planfeststellung/Plangenehmigung ergibt sich aus der Karte in Verbindung mit dem Verzeichnis der Festsetzungen (Teil II des Textteils zum Plan nach § 41 FlurbG)

unverändert vorhanden / geplant

Anlagen und Maßnahmen der Verkehrserschließung

- Bahnanlage
- Straße
- schwer befestigte Wege
- As / As — Asphaltweg
- Be / Be — Betonweg
- HGTD / HGTD — hydr. gebund. Tragdeckschicht
- P / P — Pflasterweg (Betonwerkstein)
- R / R — Rasengitter-/verbundsteinweg
- R (s) / R (s) — Rasengitter (Spurweg)
- Schotterwege
- Sch / Sch — Schotterweg
- unbefestigte Wege
- As / Sch — Änderung der Befestigungsart (hier geplante Befestigung in Asphalt auf vorhandenem Schotterweg)
- Wegeseitengraben
- Pflastermulde
- Zufahrt/Einmündung zu öffentlichen Straßen
- Parkplatz
- 41 / 206 — Nummer der Verkehrserschließungsanlage

Anlagen und Maßnahmen der Wasserwirtschaft

- Fließende Gewässer
- Versickerungsmulde
- Rohrleitung
- Wasseraufnahme
- R / E — Stehende Gewässer
  E - Erd-, Sicker- und Verdunstungsbecken
  R - Retentionsraum
  T - Teich (z.B. Feuerlöschteich)
- 402 / 410 — Nummer des Gewässers

unverändert vorhanden / geplant

Bauwerke

- Verkehrswegebrücke/Brücke
- Durchlass
- Sohlenbauwerk/Wehr
- Einlaufbauwerk
- 510 — Nummer des Bauwerkes

Anlagen und Maßnahmen der Landeskultur

- BD — BD - Bedarfsdränung
  R - Rekultivierung
- Viehtränke

Anlagen und Maßnahmen der Landschaftsgestaltung

- Obstbäume/Streuobst
- Laubbaum/Nadelbaum
- Feldgehölz, Hecke, Sträucher oder andere Pflanzung
- Feuchtbiotop / Saumstreifen — Sonstige (z.B. Feuchtbiotop oder Saumstreifen)
- 802 — Nummer der landschaftsgestaltenden Anlage

Anlagen und Maßnahmen der Dorferneuerung, sonstige Anlagen und Maßnahmen

- Waschplatz / Waschplatz — gemeinschaftliche Anlage (z.B. Waschplatz)
- Stützmauer
- Aufschüttung/Abgrabung
- 801 — Nummer der sonstigen Anlage

Einziehung von Anlagen

(z.B. Beseitigung)

- 140 — z.B. unbefestigter Weg

Begrenzung der Anlage/Maßnahme

- Beginn / Ende

Nachrichtliche Darstellungen

unverändert vorhanden / geplant

Grenzen

- Grenze des Flurbereinigungsgebietes
- Gemeindegrenze
- Gemarkungsgrenze

Bauflächen und Vorhaben im Außenbereich (§ 35 BauBG)

- Bauflächen, ggf. mit Beischrift

Flächen für den Gemeinbedarf, Ver- und Entsorgungsanlagen und öffentliche Grünflächen z.B.:

- Abwasser/Nutzwasser
- Friedhof/Kleingärten
- Schutzhütte/Sportplatz

Land- und forstwirtschaftliche Flächen

- A — Acker/A geplant auf Gr
- Gr — Grünland/Gr geplant auf A
- H — Wald, Holzung, bzw. Aufforstung
- Dk / Rf — Dauerkultur/Rebfläche
- Nutzungsgrenze

Flächen ohne Gestaltungsmaßnahmen

- U — z.B. Uferrandstreifen, soweit nicht Gegenstand der Planfeststellung

Hauptversorgungs- und -entsorgungsleitungen

- 110 kV / 110 kV — oberirdische Leitung mit Maststandorten
- G / W — unterirdische Leitung (soweit planfeststellungsrelevant)
- 110 kV / 110 kV — Hochspannungsleitung
- G / W — Gasleitung/Wasserleitung

Schutzgebiete und geschützte Denkmale

- N — Naturschutzgebiet
- F / V — FFH-/Vogelschutzgebiet
- L / LB — Landschaftsschutzgebiet/ geschützter Landschaftsbestandteil
- B — Gesetzlich geschütztes Biotop
- ND / KD — Naturdenkmal/ Kulturdenkmal
- W I / W II — Wasserschutzgebiet Zone I, II, III
- Ü — Überschwemmungsgebiet

Sonstige Darstellungen

- Änderung der Bearbeitungsrichtung (z.B. beidseitig parallel)
- Bedingungsgrenze
- Hochpunkt
- Tiefpunkt

Amt für Bodenmanagement
Fulda
- Flurbereinigungsbehörde -

Washingtonallee 1
36041 Fulda

HESSEN

Flurbereinigungsverfahren Flieden-Hermannswasser

VF 1835

Karte zur 1. Änderung zum Wege- und Gewässerplan mit landschaftspflegerischem Begleitplan

Maßstab: 1:5.000

Aufgestellt:

Fulda, 30.06.2023

.....
Verfahrensleiter: (VOR) Witte

Planfeststellung/ Plangenehmigung: