

# UF 1916 Lauterbach-Wallenrod Gleisanschluss

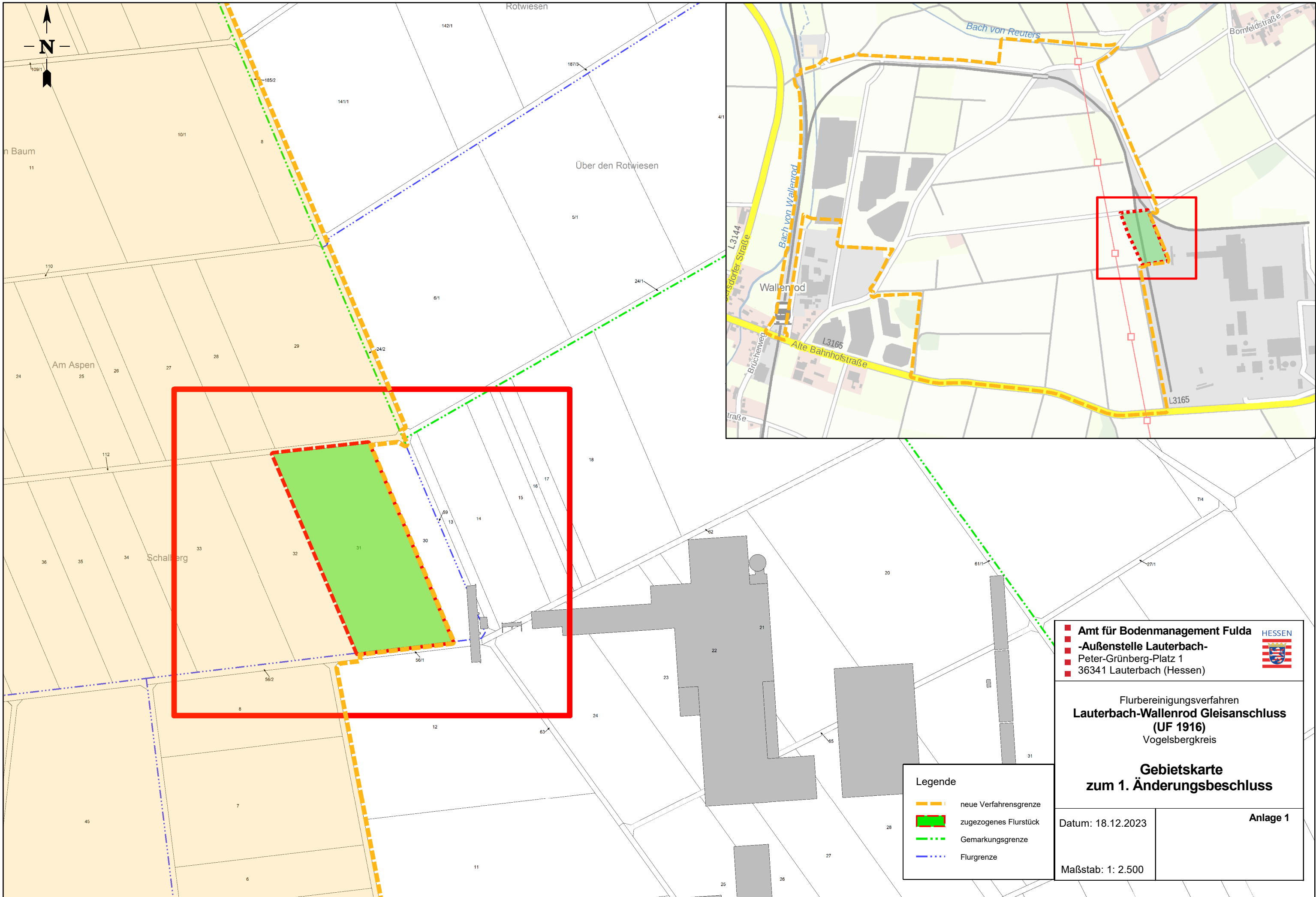

**Amt für Bodenmanagement Fulda**   
**-Außenstelle Lauterbach-**  
Peter-Grünberg-Platz 1  
36341 Lauterbach (Hessen)

Flurbereinigungsverfahren  
**Lauterbach-Wallenrod Gleisanschluss**  
**(UF 1916)**  
Vogelsbergkreis

**Gebietskarte**  
**zum 1. Änderungsbeschluss**

- Legende**
- neue Verfahrensgrenze
  - zugezogenes Flurstück
  - Gemarkungsgrenze
  - Flurgrenze

Datum: 18.12.2023

Anlage 1

Maßstab: 1: 2.500