

UF 1780 Weimar B 255

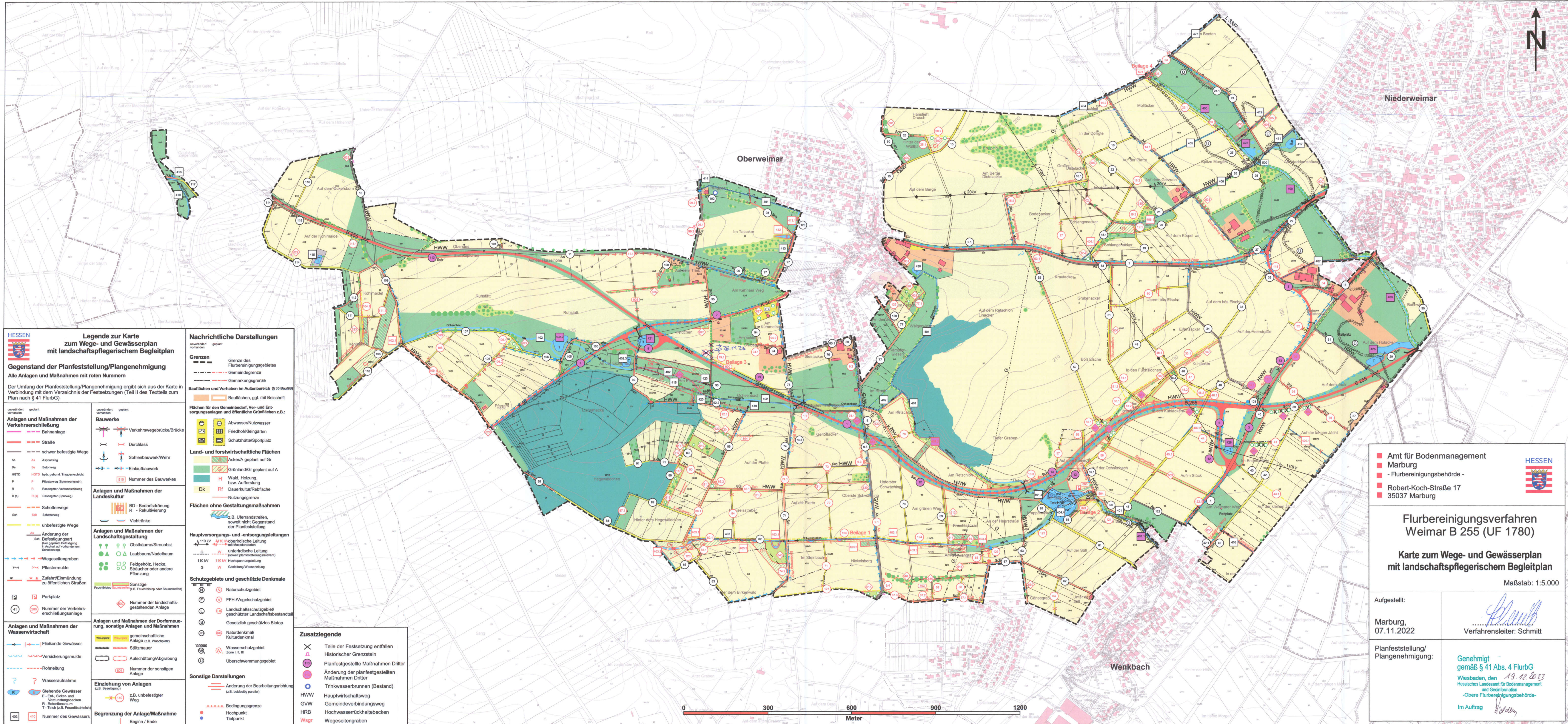

HESSEN

Legende zur Karte zum Wege- und Gewässerplan mit landschaftspflegerischem Begleitplan

Gegenstand der Planfeststellung/Plangenehmigung
Alle Anlagen und Maßnahmen mit roten Nummern

Der Umfang der Planfeststellung/Plangenehmigung ergibt sich aus der Karte in Verbindung mit dem Verzeichnis der Festsetzungen (Teil II des Textteils zum Plan nach § 41 FlurbG)

unverändert vorhanden **geplant**

Anlagen und Maßnahmen der Verkehrserschließung

- Straße
- schwer befestigte Wege
- Bahnanlage
- Durchlass
- Sohlenbauwerk/Wehr
- Einlaufbauwerk
- Nummer des Bauwerkes
- Schotterwege
- unbefestigte Wege
- Änderung der Befestigungsart
- Wegesaltengraben
- Pflastermulde
- Zufahrt/Einmündung zu öffentlichen Straßen
- Parkplatz
- Nummer der Verkehrserschließungsanlage

Anlagen und Maßnahmen der Landwirtschaft

- fließende Gewässer
- Versickerungsmulde
- Rohrlleitung
- Wasseraufnahme
- Stehende Gewässer
- Nummer des Gewässers

Anlagen und Maßnahmen der Dorferneuerung, sonstige Anlagen und Maßnahmen

- gemeinschaftliche Anlage
- Stützmauer
- Aufschüttung/Abgrabung
- Nummer der sonstigen Anlage

Einziehung von Anlagen

- z.B. unbefestigter Weg

Begrenzung der Anlage/Maßnahme

- Beginn / Ende

Nachrichtliche Darstellungen

Grenzen

- Grenze des Flurbereinigungsgebietes
- Gemeindegrenze
- Gemarkungsgrenze
- Bauflächen, ggf. mit Beschriftung

Bauwerke

- Verkehrswegebrücke/Brücke
- Durchlass
- Sohlenbauwerk/Wehr
- Einlaufbauwerk
- Nummer des Bauwerkes

Land- und forstwirtschaftliche Flächen

- Acker/A geplant auf Gr
- Grünland/Gr geplant auf A
- Wald, Holzung, bzw. Aufforstung
- Dauerkultur/Reiffläche
- Nutzungsgrenze

Flächen ohne Gestaltungsmaßnahmen

- z.B. Uferstrandstreifen, soweit nicht Gegenstand der Planfeststellung

Hauptversorgungs- und -entsorgungsleitungen

- 110 kV oberflächliche Leitung
- unterirdische Leitung (soweit planfeststellungsrelevant)
- 110 kV Hochspannungsleitung
- G Gestaltung/Wasserleitung

Schutzgebiete und geschützte Denkmale

- Naturschutzgebiet
- FFH/Vogelschutzgebiet
- Landschaftsschutzgebiet/geschützter Landschaftsbestandteil
- Gesetzlich geschütztes Biotop
- Naturdenkmal/Kulturdenkmal
- Wasserschutzgebiet Zone I, II, III
- Überschwemmungsgebiet

Sonstige Darstellungen

- Änderung der Bearbeitungsrichtung
- Bedingungsgrenze
- Hochpunkt
- Tiefpunkt

Zusatzlegende

- Teile der Festsetzung entfallen
- Historischer Grenzstein
- Planfestgestellte Maßnahmen Dritter
- Änderung der planfestgestellten Maßnahmen Dritter
- Trinkwasserbrunnen (Bestand)
- Hauptwirtschaftsweg
- Gemeindeverbindungsweg
- Hochwasserrückhaltebecken
- Wegesaltengraben

Amt für Bodenmanagement Marburg
 - Flurbereinigungsbehörde -
 Robert-Koch-Straße 17
 35037 Marburg

HESSEN

Flurbereinigungsverfahren Weimar B 255 (UF 1780)

Karte zum Wege- und Gewässerplan mit landschaftspflegerischem Begleitplan

Maßstab: 1:5.000

Aufgestellt: Marburg, 07.11.2022

Verfahrensleiter: Schmitt

Planfeststellung/Plangenehmigung: Genehmigt gemäß § 41 Abs. 4 FlurbG Wiesbaden, den 19.12.2023
 Hessesches Landesamt für Bodenmanagement und Geoinformation
 -Obere Flurbereinigungsbehörde-
 Im Auftrag