

# VF 1257 Herbstein- Herbstein

**Legende zur Karte zur Änderung des Wege- und Gewässerplans mit landschaftspflegerischem Begleitplan**

**Gegenstand der Planfeststellung/Plangenehmigung**

**Neue und geänderte Anlagen und Maßnahmen**

Der Umfang der Planfeststellung/Plangenehmigung ergibt sich aus der Karte in Verbindung mit dem Verzeichnis der Festsetzungen (Teil II des Textteils zum Plan nach § 41 FlurbG)

**Anlagen und Maßnahmen der Verkehrserschließung**

**Anlagen und Maßnahmen der Landschaftsgestaltung**

**Anlagen und Maßnahmen der Wasserwirtschaft**

**Anlagen und Maßnahmen der Dorferneuerung, sonstige Anlagen und Maßnahmen**

**Einziehung von Anlagen**

**Begrenzung der Anlage/Maßnahme**

**Nachrichtliche Darstellungen**

**Grenzen**

**Bauwerke**

**Land- und forstwirtschaftliche Flächen**

**Flächen ohne Gestaltungsmaßnahmen**

**Hauptversorgungs- und -entsorgungsleitungen**

**Schutzgebiete und geschützte Denkmale**

**Sonstige Darstellungen**

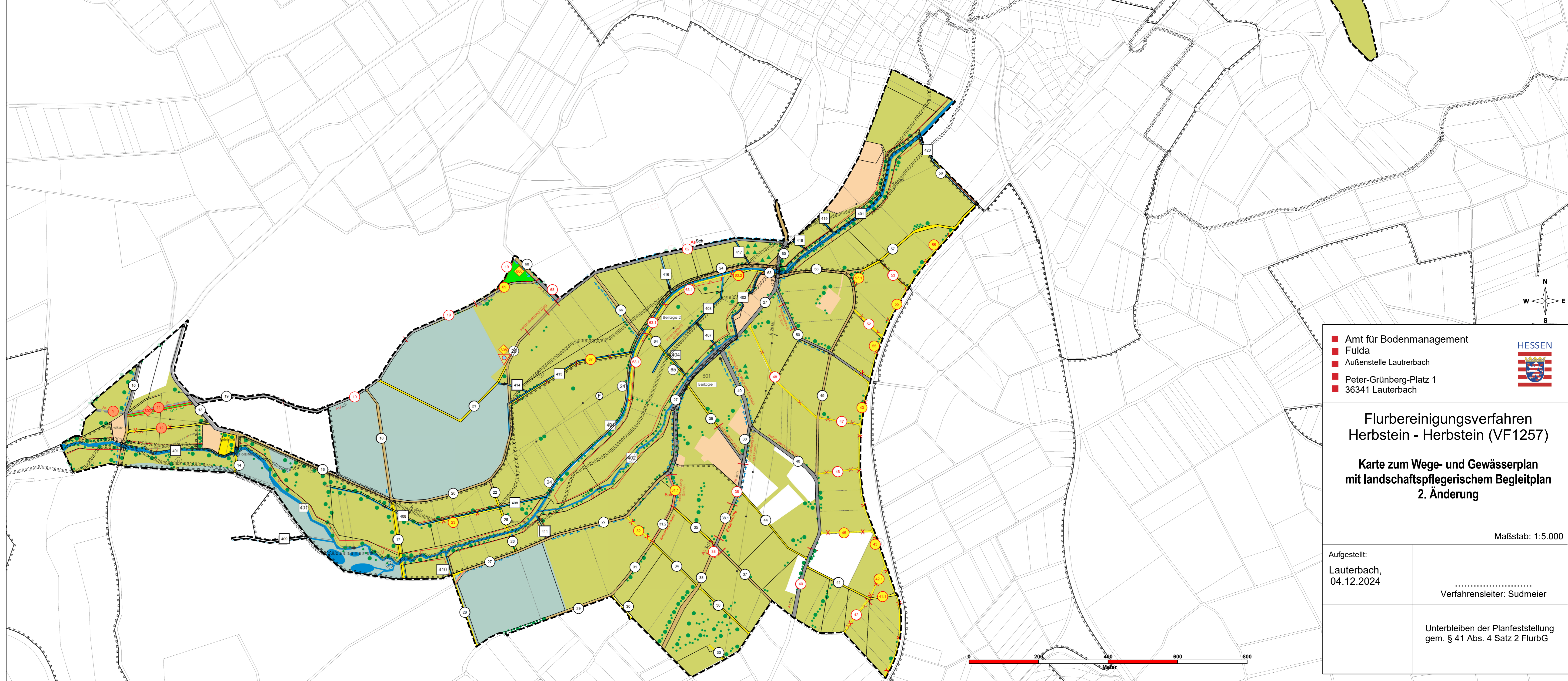
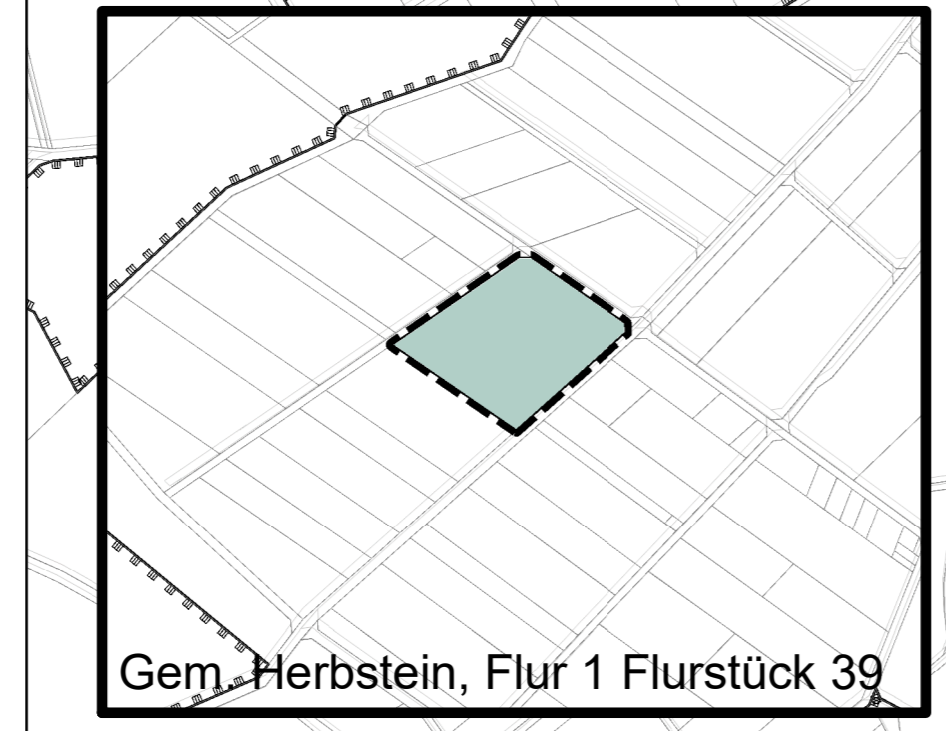

■ Amt für Bodenmanagement  
■ Fulda  
■ Außenstelle Lauterbach  
■ Peter-Grünberg-Platz 1  
■ 36341 Lauterbach

**HESSEN**

**Flurbereinigerungsverfahren**  
**Herbstein - Herbstein (VF1257)**  
**Karte zum Wege- und Gewässerplan**  
**mit landschaftspflegerischem Begleitplan**  
**2. Änderung**

Maßstab: 1:5.000

Aufgestellt:  
 Lauterbach,  
 04.12.2024

.....  
 Verfahrensleiter: Sudmeier

Unterbleiben der Planfeststellung  
 gem. § 41 Abs. 4 Satz 2 FlurbG

