VF 2158 Burghaun-Haune

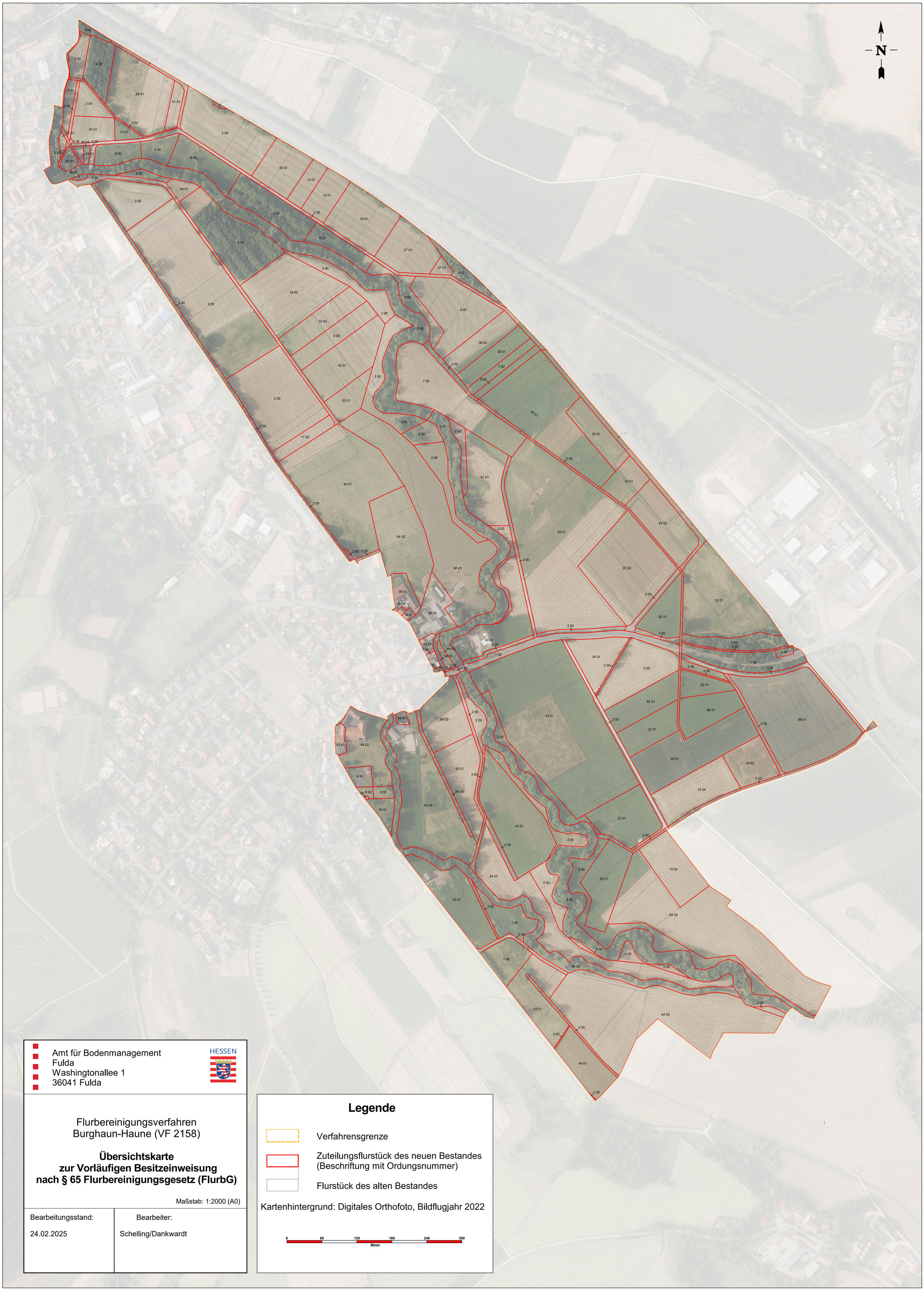

Amt für Bodenmanagement
Fulda
Washingtonallee 1
36041 Fulda

HESSEN

Flurbereinigungsverfahren
Burghaun-Haune (VF 2158)

Übersichtskarte
zur Vorläufigen Besitzeinweisung
nach § 65 Flurbereinigungsgesetz (FlurbG)

Maßstab: 1:2000 (A0)

Bearbeitungsstand:	Bearbeiter:
24.02.2025	Schelling/Dankwardt

Legende

- Verfahrensgrenze
- Zuteilungsflurstück des neuen Bestandes (Beschriftung mit Ordungsnummer)
- Flurstück des alten Bestandes

Kartenhintergrund: Digitales Orthofoto, Bildflugjahr 2022

0 60 120 180 240 300
Meter