

VF 2158 Burghaun - Haune

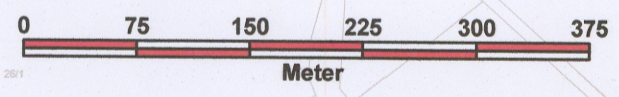
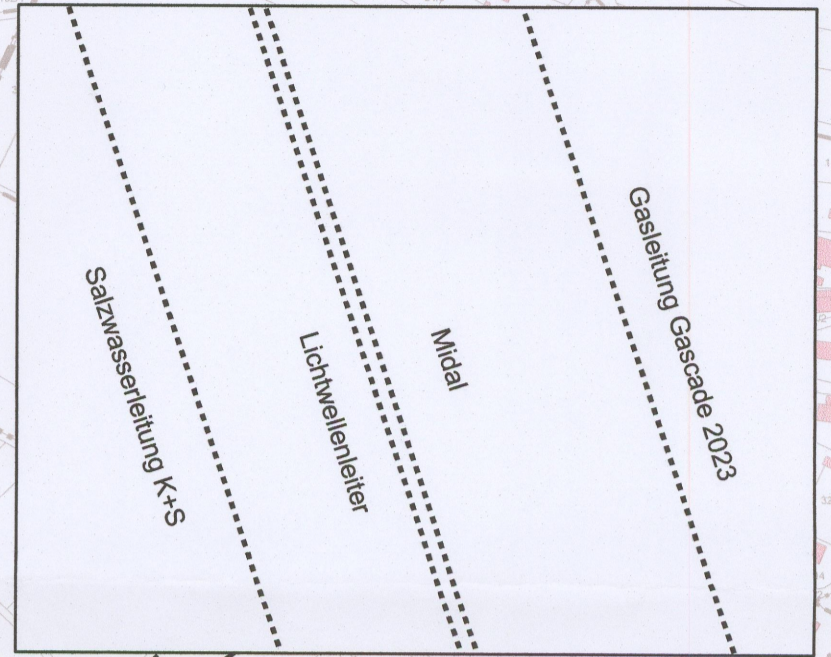
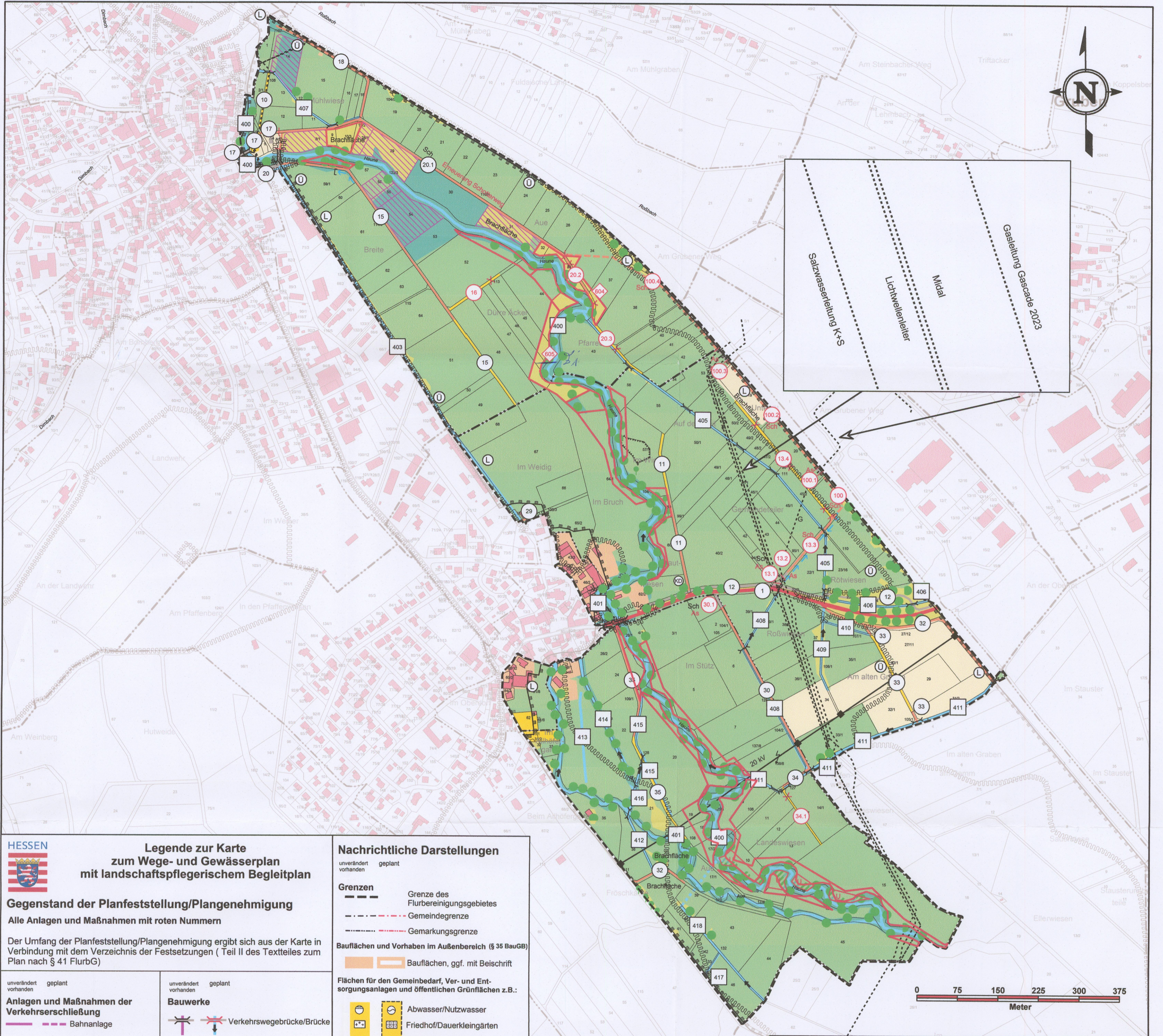

Legende zur Karte zum Wege- und Gewässerplan mit landschaftspflegerischem Begleitplan

Gegenstand der Planfeststellung/Plangenehmigung
Alle Anlagen und Maßnahmen mit roten Nummern
 Der Umfang der Planfeststellung/Plangenehmigung ergibt sich aus der Karte in Verbindung mit dem Verzeichnis der Festsetzungen (Teil II des Textteils zum Plan nach § 41 FlurbG)

<p>Anlagen und Maßnahmen der Verkehrserschließung</p> <ul style="list-style-type: none"> Bahnanlage Straße schwer befestigte Wege As Asphaltweg Be Betonweg HGTD hydr. gebund. Tragdeckschicht P Pflasterweg (Betonwerkstein) R Rasengitter-/verbundsteinweg R (s) Rasengitter (Spurweg) Schotterwege Sch Schotterweg unbefestigte Wege Änderung der Befestigungsart (hier geplante Befestigung in Asphalt auf vorhandenem Schotterweg) Wegeseitengraben Pflastermulde Zufahrt/Einmündung zu öffentlichen Straßen Parkplatz 41, 206 Nummer der Verkehrserschließungsanlage 	<p>Anlagen und Maßnahmen der Wasserwirtschaft</p> <ul style="list-style-type: none"> Fließende Gewässer Versickerungsmulde Rohrleitung Wasseraufnahme Stehende Gewässer E - Erd-, Sicker- und Verdunstungsbecken R - Retentionsraum T - Teich (z.B. Feuerlöschteich) 402, 410 Nummer des Gewässers
<p>Anlagen und Maßnahmen der Verkehrserschließung</p> <ul style="list-style-type: none"> 510 Nummer des Bauwerkes 	<p>Anlagen und Maßnahmen der Landschaftsgestaltung</p> <ul style="list-style-type: none"> Obstbäume/Streuobst Laubb Baum/Nadelbaum Feldgehölz, Hecke, Sträucher oder andere Pflanzung Sonstige Feuchtbiosphäre/Saumstreifen (z.B. Feuchtbiosphäre oder Saumstreifen) 802 Nummer der landschaftsgestaltenden Anlage
<p>Anlagen und Maßnahmen der Dorferneuerung, sonstige Anlagen und Maßnahmen</p> <ul style="list-style-type: none"> Wuschplatz Stützmauer Aufschüttung/Abgrabung 801 Nummer der sonstigen Anlage 	<p>Einziehung von Anlagen</p> <ul style="list-style-type: none"> z.B. unbefestigter Weg 140
<p>Begrenzung der Anlage/Maßnahme</p> <ul style="list-style-type: none"> Beginn / Ende 	<p>Einziehung von Anlagen</p> <ul style="list-style-type: none"> z.B. unbefestigter Weg 140

Nachrichtliche Darstellungen

unverändert vorhanden | geplant

Grenzen

- Grenze des Flurbereinigungsgebietes
- Gemeindegrenze
- Gemarkungsgrenze

Bauflächen und Vorhaben im Außenbereich (§ 35 BauGB)

- Bauflächen, ggf. mit Beischrift

Flächen für den Gemeinbedarf, Ver- und Entsorgungsanlagen und öffentlichen Grünflächen z.B.:

- Abwasser/Nutzwasser
- Friedhof/Dauerkleingärten
- Schutzhütte/Sportplatz

Land- und forstwirtschaftliche Flächen

- Acker/A geplant auf Gr
- Grünland/Gr geplant auf A
- Wald, Holzung, bzw. Aufforstung
- Gartenland/Weingarten
- Nutzungsgrenze

Flächen ohne Gestaltungsmaßnahmen

- z.B. Uferandstreifen, soweit nicht Gegenstand der Planfeststellung

Hauptversorgungs- und -entsorgungsleitungen

- 110 kV oberirdische Leitung mit Maststandorten
- unterirdische Leitung (soweit planfeststellungsrelevant)
- 110 kV Hochspannungsleitung
- G Gasleitung/Wasserleitung

Schutzgebiete und geschützte Denkmale

- N Naturschutzgebiet
- F FFH-/Vogelschutzgebiet
- L Landschaftsschutzgebiet/geschützter Landschaftsbestandteil
- B Gesetzlich geschütztes Biotop
- ND Naturdenkmal/Kulturdenkmal
- W Wasserschutzgebiet Zone I, II, III
- U Überschwemmungsgebiet

Sonstige Darstellungen

- Änderung der Bearbeitungsrichtung (z.B. beidseitig parallel)
- Bedingungsgrenze
- Hochpunkt
- Tiefpunkt

Amt für Bodenmanagement
Fulda
 Washingtonalle 1
 36041 Fulda

Flurbereinigungsverfahren Burghaun-Haune (VF 2158)

Karte zum Wege- und Gewässerplan mit landschaftspflegerischem Begleitplan

Maßstab: 1:5.000

Aufgestellt:
30.03.2024

Verfahrensleiter: Wagner

Planfeststellung/
Plangenehmigung:

Festgestellt gemäß § 41 Abs. 3 FlurbG
 Wiesbaden, den 13.1.2025
 Hessisches Landesamt für Bodenmanagement und Geoinformation
 -Obere Flurbereinigungsbehörde-
 Im Auftrag *U. S. D. O. T.*

Legende

Nachrichtliche Darstellung

- Uferandstreifen "U" ohne Gestaltungsmaßnahmen
- Kompensationsflächen