

In den Bächen

Hinter der Bleiche

Mühlenweg

Bremer Straße

Narrenbach

Narrenbach

Mühlgraben

Auf dem Mühlendoden

Narrenbach

Unter Welschweg

Mühlenboden

Mühlenweg

Bremer

Amt für Bodenmanagement
Korbach
Manteuffel-Anlage 4
34369 Hofgeismar

Flurbereinigungsverfahren
Bad Karlshafen-Helmars-
hausen B 83 (UF 2022)

**Gebietskarte
zum 2. Änderungsbeschluss
Teil 1**

Datum: 16.09.2025

Maßstab: 1: 2.000
bei DIN A3

Legende

Verfahrensgrenze

ausgeschloss. Grundstücke

zugezogene Grundstücke

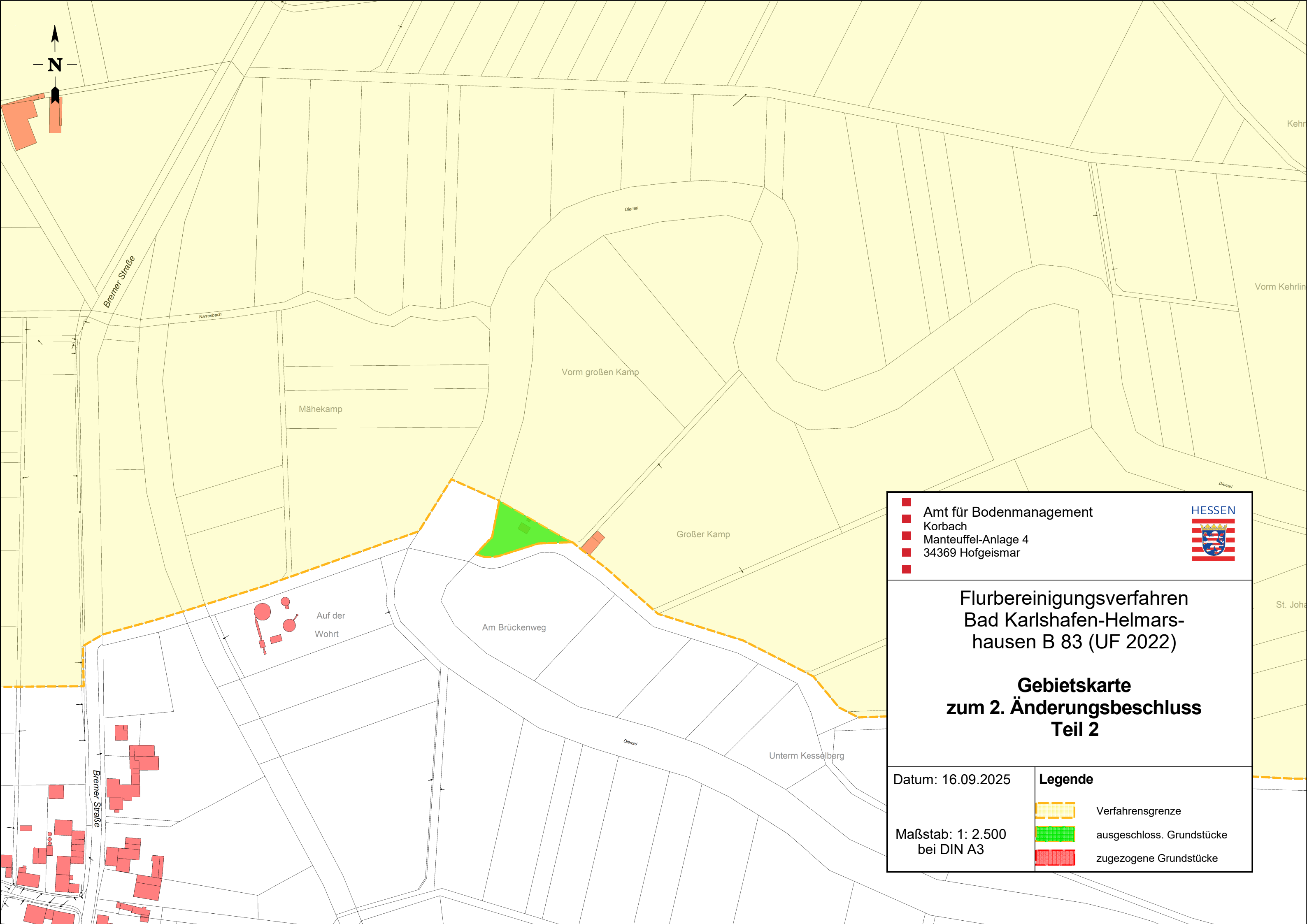

Amt für Bodenmanagement

Korbach

Manteuffel-Anlage 4

34369 Hofgeismar

HESSEN



Flurbereinigungsverfahren

Bad Karlshafen-Helmars-

hausen B 83 (UF 2022)

Gebietskarte

zum 2. Änderungsbeschluss

Teil 2

Datum: 16.09.2025

Maßstab: 1: 2.500
bei DIN A3

Legende

Verfahrensgrenze

ausgeschloss. Grundstücke

zugezogene Grundstücke

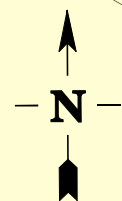

Mehwiese

Hofbreite

Wülmersen

Alter Hof

Spitze beim Hof



Pferdekamp

Holzape

Kleegarten

Holzape

Lütge

    	Amt für Bodenmanagement Korbach Manteuffel-Anlage 4 34369 Hofgeismar	 HESSEN
<p>Flurbereinigungsverfahren Bad Karlshafen-Helmars- hausen B 83 (UF 2022)</p> <p>Gebietskarte zum 2. Änderungsbeschluss Teil 3</p>		
Datum: 16.09.2025		Legende
Maßstab: 1: 2.000 bei DIN A3		 Verfahrensgrenze  ausgeschloss. Grundstücke  zugezogene Grundstücke

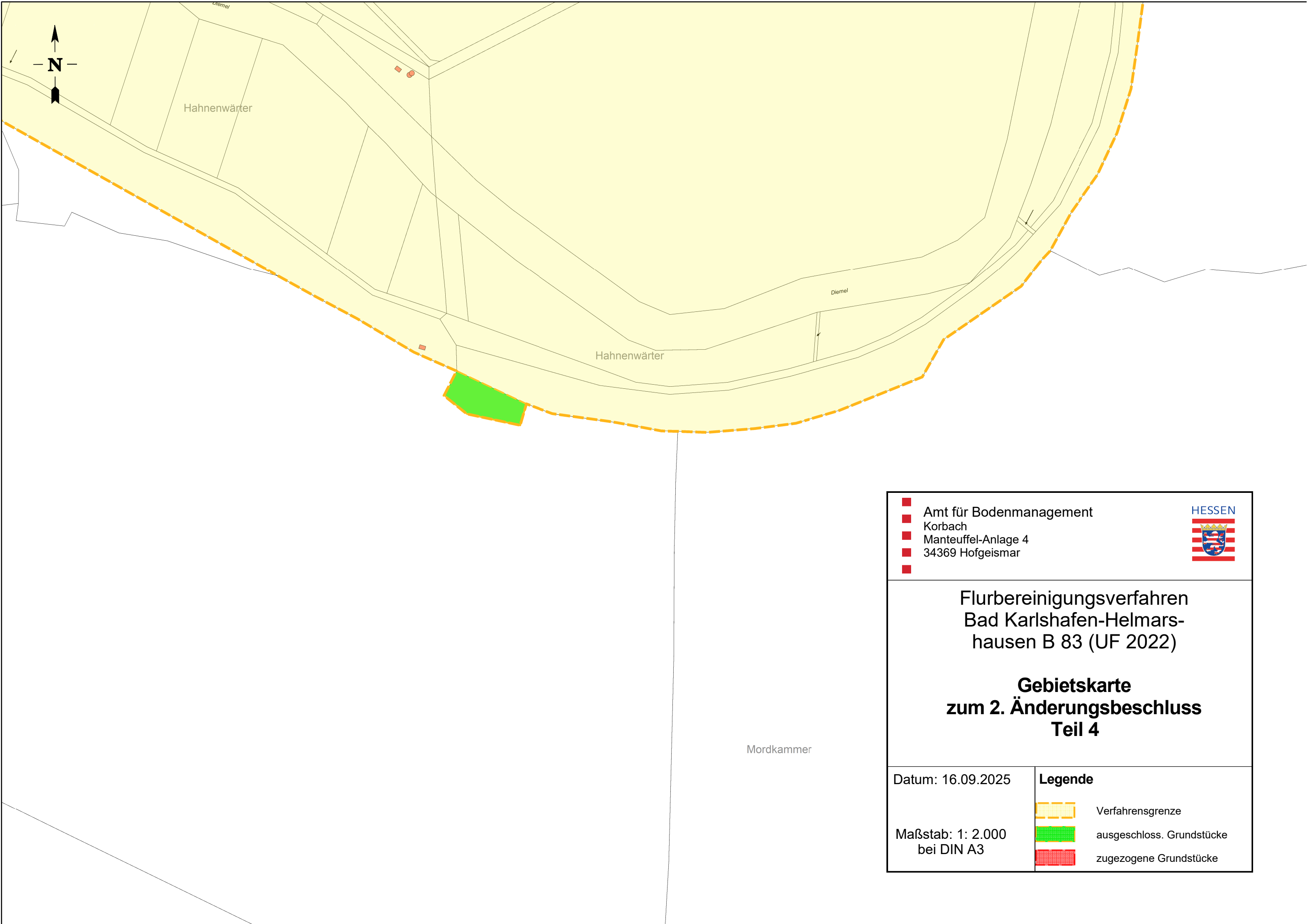

Amt für Bodenmanagement
Korbach
Manteuffel-Anlage 4
34369 Hofgeismar

Flurbereinigungsverfahren
Bad Karlshafen-Helmars-
hausen B 83 (UF 2022)

**Gebietskarte
zum 2. Änderungsbeschluss
Teil 4**

Datum: 16.09.2025

Maßstab: 1: 2.000
bei DIN A3

Legende

Verfahrensgrenze

ausgeschloss. Grundstücke

zugezogene Grundstücke

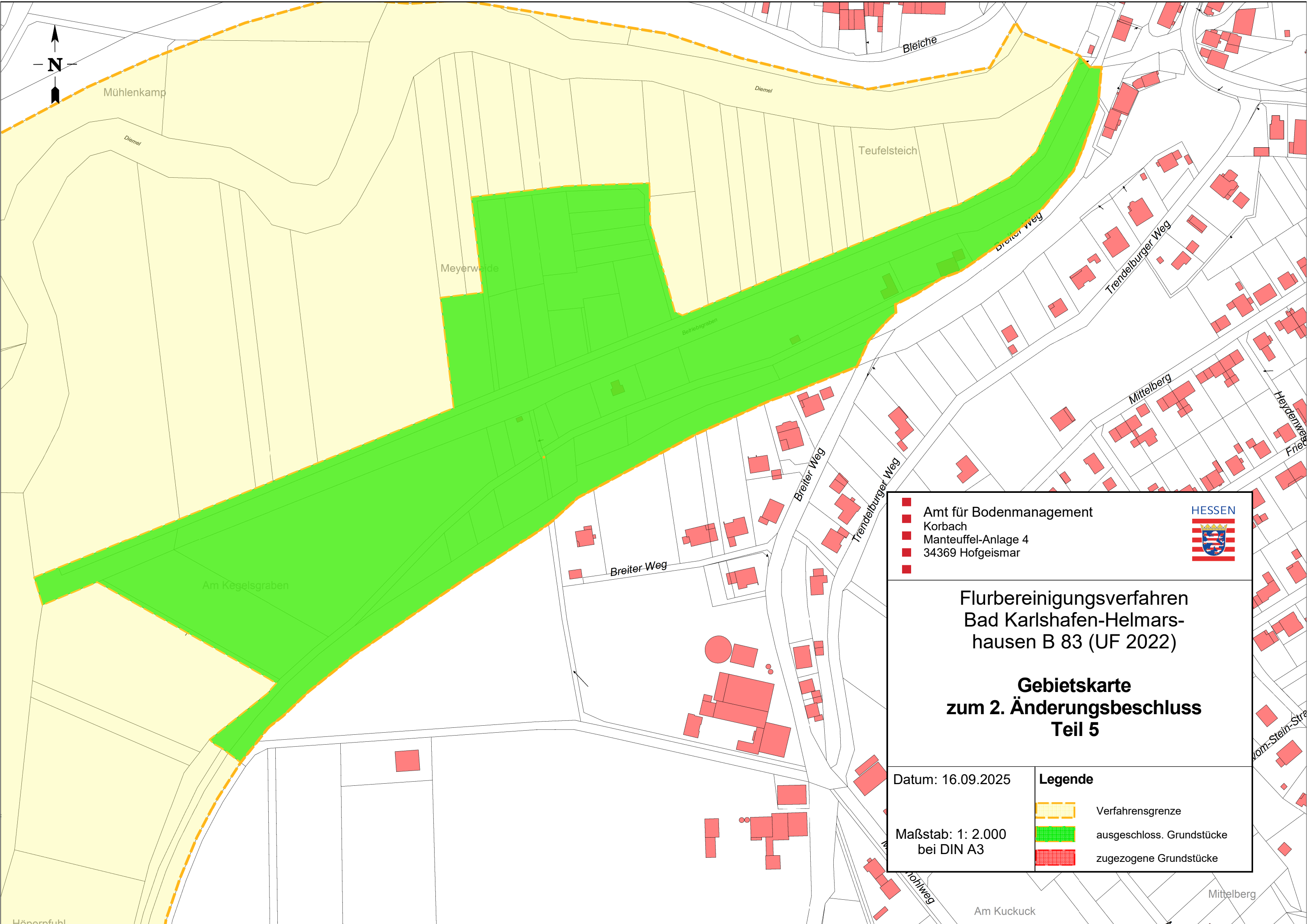

Amt für Bodenmanagement

Korbach

Manteuffel-Anlage 4

34369 Hofgeismar

HESSEN

Flurbereinigungsverfahren

Bad Karlshafen-Helmars-

hausen B 83 (UF 2022)

Gebietskarte

zum 2. Änderungsbeschluss

Teil 5

Datum: 16.09.2025

Maßstab: 1: 2.000

bei DIN A3

Verfahrensgrenze

ausgeschloss. Grundstücke

zugezogene Grundstücke

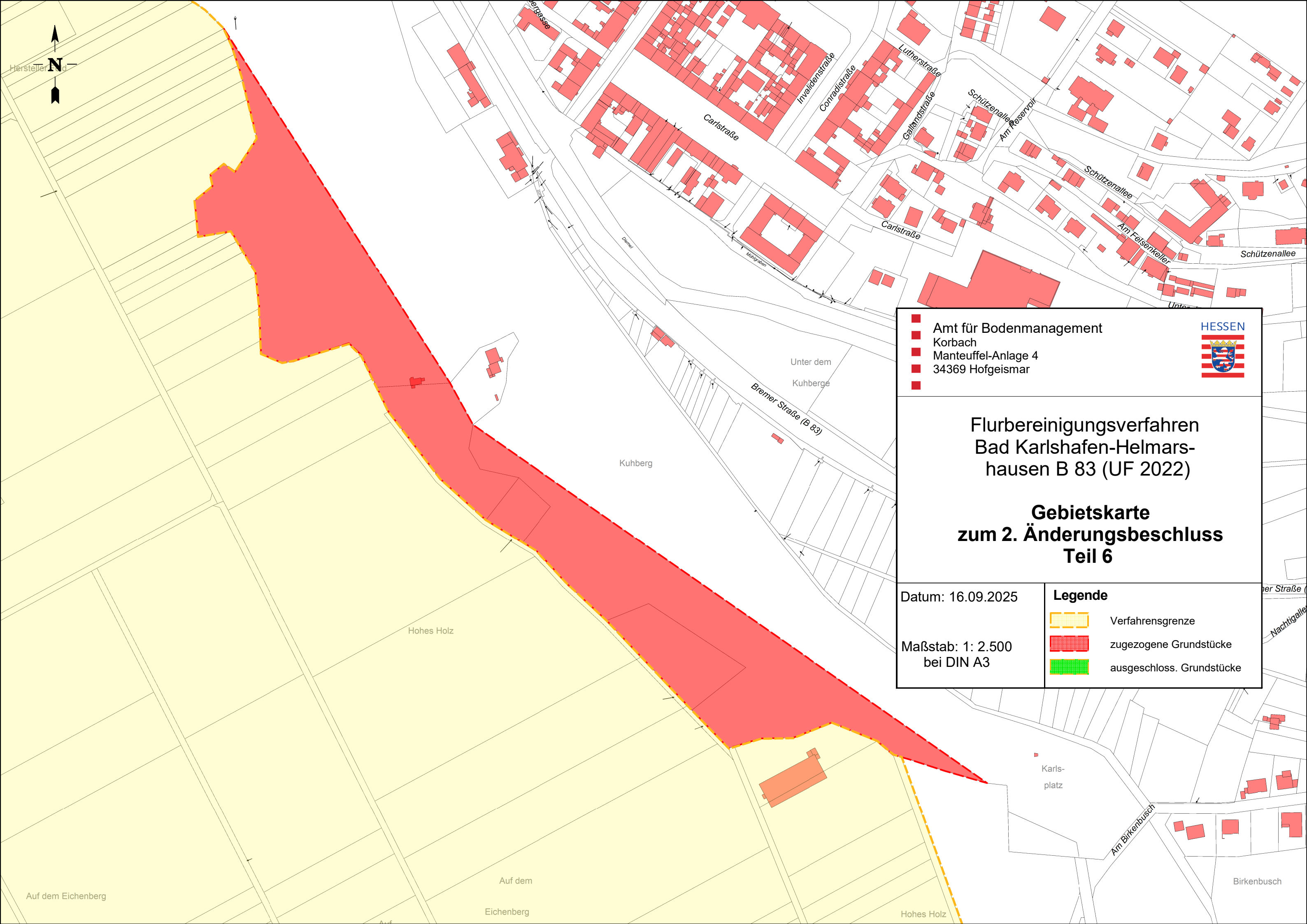

Amt für Bodenmanagement
Korbach
Manteuffel-Anlage 4
34369 Hofgeismar

Flurbereinigungsverfahren Bad Karlshafen-Helmars- hausen B 83 (UF 2022)

Gebietskarte zum 2. Änderungsbeschluss Teil 6

Datum: 16.09.2025

Maßstab: 1: 2.500
bei DIN A3

Legende

Verfahrensgrenze

zugezogene Grundstücke

ausgeschloss. Grundstücke