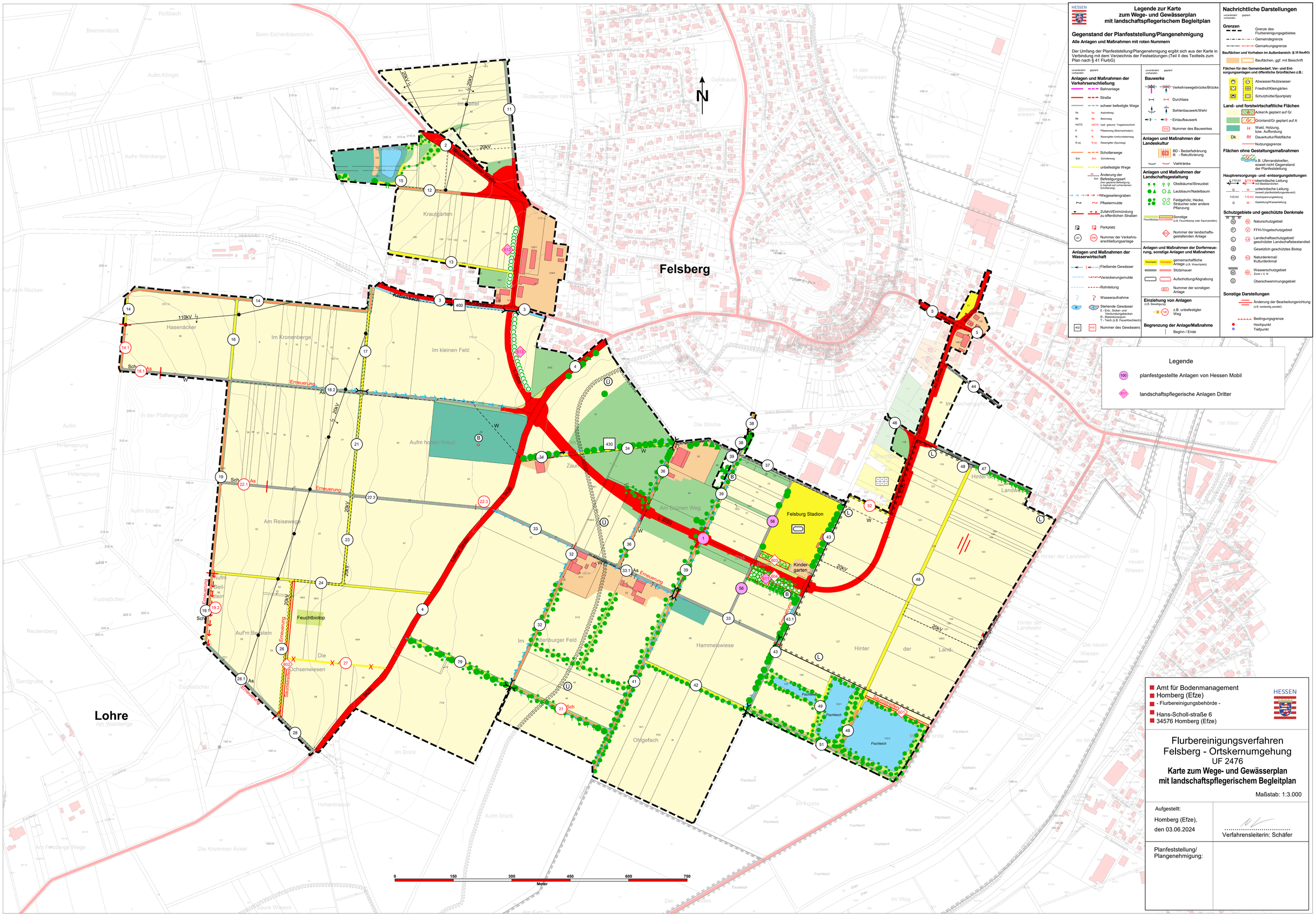

HESSEN

Legende zur Karte zum Wege- und Gewässerplan mit landschaftspflegerischem Begleitplan

Gegenstand der Planfeststellung/Plangenehmigung

Alle Anlagen und Maßnahmen mit roten Nummern

Der Umfang der Planfeststellung/Plangenehmigung ergibt sich aus der Karte in Verbindung mit dem Verzeichnis der Festsetzungen (Teil II des Textteils zum Plan nach § 41 FlurbG)

unverändert vorhanden | geplant

Anlagen und Maßnahmen der Verkehrserschließung

- Bahnanlage
- Straße
- schwer befestigte Wege
  - As – Asphaltweg
  - Be – Betonweg
  - HGTD – hydr. gebund. Tragdeckschicht
  - P – Pflasterweg (Betonwerksteine)
  - R – Rasengitter-/verbundsteinweg
  - R (sk) – Rasengitter (Spurweg)
- Schotterwege
  - Sch – Schotterweg
- unbefestigte Wege
- Änderung der Befestigungsart (hier geplante Befestigung mit Asphalt auf vorhandenem Schotterweg)
- Wirtgeseitengraben
- Pflastermulde
- Zufahrt/Einmündung zu öffentlichen Straßen
- Parkplatz
- 41 / 206 – Nummer der Verkehrserschließungsanlage

Anlagen und Maßnahmen der Wasserwirtschaft

- Fließende Gewässer
- Versickerungsmulde
- Rohrleitung
- Wasserauftnahme
- R / S – Stehende Gewässer
  - E - Erd-, Sicker- und - Verdunstungsbecken
  - R - Retentionsraum
  - T - Teich (z.B. Feuerlöschteich)
- 602 / 410 – Nummer des Gewässers

Bauwerke

- Verkehrswegebrücke/Brücke
- Durchlass
- Sohlenbauwerk/Wehr
- Einlaufbauwerk
- 510 – Nummer des Bauwerkes

Anlagen und Maßnahmen der Landeskultur

- BD - Bodenfräsung
- R - Rekultivierung
- Viehtränke

Anlagen und Maßnahmen der Landschaftsgestaltung

- Obstbäume/Streuobst
- Laubbaum/Nadelbaum
- Feldgehölz, Hecke, Sträucher oder andere Pflanzung
- Feuchtbiotop / Saumstreifen – Sonstige (z.B. Feuchtbiotop oder Saumstreifen)
- Nummer der landschaftsgestaltenden Anlage

Anlagen und Maßnahmen der Dorferneuerung, sonstige Anlagen und Maßnahmen

- Waschplatz / Wasserplatz – gemeinschaftliche Anlage (z.B. Waschplatz)
- Stützmauer
- Aufschüttung/Abgrabung
- 601 – Nummer der sonstigen Anlage

Einziehung von Anlagen

(z.B. Beseitigung)

- 140 – z.B. unbefestigter Weg

Begrenzung der Anlage/Maßnahme

- Beginn / Ende

Nachrichtliche Darstellungen

unverändert vorhanden | geplant

Grenzen

- Grenze des Flurbereinigungsgebietes
- Gemeindegrenze
- Gemarkungsgrenze

Bauflächen und Vorhaben im Außenbereich (§ 35 BauGb)

- Bauflächen, ggf. mit Beischrift

Flächen für den Gemeinbedarf, Ver- und Entsorgungsanlagen und öffentliche Grünflächen z.B.:

- Abwasser/Nutzwasser
- Friedhof/Kleingärten
- Schutzhütte/Sportplatz

Land- und forstwirtschaftliche Flächen

- Acker/A geplant auf Gr
- Grünland/Gr geplant auf A
- H – Wald, Holzung, bzw. Aufforstung
- Dk / Rf – Dauerkultur/Rebfläche
- Nutzungsgrenze

Flächen ohne Gestaltungsmaßnahmen

- z.B. Uferrandstreifen, soweit nicht Gegenstand der Planfeststellung

Hauptversorgungs- und -entsorgungsleitungen

- 110 kV / 110 kV – oberirdische Leitung (mit Masttiefenkreis)
- G / W – unterirdische Leitung (soweit planfeststellungsrelevant)
- 110 kV – Hochspannungsleitung
- G – Gasleitung
- W – Wasserleitung

Schutzgebiete und geschützte Denkmale

- N – Naturschutzgebiet
- P – FFH-/Vogelschutzgebiet
- L – Landschaftsschutzgebiet/ geschützter Landschaftsbestandteil
- B – Gesetzlich geschütztes Biotop
- D – Naturdenkmal/ Kulturdenkmal
- WSG I, II, III – Wasserschutzgebiet Zone I, II, III
- Ü – Überschwemmungsgebiet

Sonstige Darstellungen

- Änderung der Bearbeitungsrichtung (z.B. beiseitig parallel)
- Bedingungsgrenze
- Hochpunkt
- Tiefpunkt

Legende

- 100 – planfestgestellte Anlagen von Hessen Mobil
- 811 – landschaftspflegerische Anlagen Dritter

Amt für Bodenmanagement
Homberg (Efze)
- Flurbereinigungsbehörde -

Hans-Scholl-straße 6
34576 Homberg (Efze)

HESSEN

Flurbereinigungsverfahren Felsberg - Ortskernumgehung

UF 2476

Karte zum Wege- und Gewässerplan mit landschaftspflegerischem Begleitplan

Maßstab: 1:3.000

Aufgestellt:

Homberg (Efze), den 03.06.2024

.....
Verfahrensleiterin: Schäfer

Planfeststellung/ Plangenehmigung: