HESSEN

Legende zur Karte zum Wege- und Gewässerplan mit landschaftspflegerischem Begleitplan

Gegenstand der Planfeststellung/Plangenehmigung

Alle Anlagen und Maßnahmen mit roten Nummern

Der Umfang der Planfeststellung/Plangenehmigung ergibt sich aus der Karte in Verbindung mit dem Verzeichnis der Festsetzungen (Teil II des Textteils zum Plan nach § 41 FlurbG)

unverändert vorhanden | geplant

Anlagen und Maßnahmen der Verkehrserschließung

- Bahnanlage
- Straße
- schwer befestigte Wege
- As / As Asphaltweg
- Be / Be Betonweg
- HGTD / HGTD hydr. gebund. Tragdeckschicht
- P / P Pflasterweg (Betonwerkstein)
- R / R Rasengitter-/verbundsteinweg
- R (s) / R (s) Rasengitter (Spurweg)
- Schotterwege
- Sch / Sch Schotterweg
- unbefestigte Wege
- As / Sch Änderung der Befestigungsart (hier geplante Befestigung in Asphalt auf vorhandenem Schotterweg)
- Wegeseitengraben
- Pflastermulde
- Zufahrt/Einmündung zu öffentlichen Straßen
- Parkplatz
- 41 / 206 Nummer der Verkehrserschließungsanlage

Anlagen und Maßnahmen der Wasserwirtschaft

- Fließende Gewässer
- Versickerungsmulde
- Rohrleitung
- Wasseraufnahme
- R / E Stehende Gewässer
  E - End-, Sicker- und Verdunstungsbecken
  R - Retentionsraum
  T - Teich (z.B. Feuerlöschteich)
- 402 / 410 Nummer des Gewässers

unverändert vorhanden | geplant

Bauwerke

- Verkehrswegebrücke/Brücke
- Durchlass
- Sohlenbauwerk/Wehr
- Einlaufbauwerk
- 510 Nummer des Bauwerkes

Anlagen und Maßnahmen der Landeskultur

- BD - Bedarfsdränung
- R - Rekultivierung
- Viehtränke

Anlagen und Maßnahmen der Landschaftsgestaltung

- Obstbäume/Streuobst
- Laubbaum/Nadelbaum
- Feldgehölz, Hecke, Sträucher oder andere Pflanzung
- Sonstige Feuchtbiotop Saumstreifen (z.B. Feuchtbiotop oder Saumstreifen)
- 203 Nummer der landschaftsgestaltenden Anlage

Anlagen und Maßnahmen der Dorferneuerung, sonstige Anlagen und Maßnahmen

- Waschplatz / Waschplatz gemeinschaftliche Anlage (z.B. Waschplatz)
- Stützmauer
- Aufschüttung/Abgrabung
- 801 Nummer der sonstigen Anlage

Einziehung von Anlagen

(z.B. Beseitigung)

- 140 z.B. unbefestigter Weg

Begrenzung der Anlage/Maßnahme

- Beginn / Ende

Nachrichtliche Darstellungen

unverändert vorhanden | geplant

Grenzen

- Grenze des Flurbereinigungsgebietes
- Gemeindegrenze
- Gemarkungsgrenze

Bauflächen und Vorhaben im Außenbereich (§ 35 BauBG)

- Bauflächen, ggf. mit Beischrift

Flächen für den Gemeinbedarf, Ver- und Entsorgungsanlagen und öffentliche Grünflächen z.B.:

- Abwasser/Nutzwasser
- Friedhof/Kleingärten
- Schutzhütte/Sportplatz

Land- und forstwirtschaftliche Flächen

- A / A Acker/A geplant auf Gr
- Gr / Gr Grünland/Gr geplant auf A
- H / H Wald, Holzung, bzw. Aufforstung
- Dk / Rf Dauerkultur/Rebfläche
- Nutzungsgrenze

Flächen ohne Gestaltungsmaßnahmen

- U z.B. Uferrandstreifen, soweit nicht Gegenstand der Planfeststellung

Hauptversorgungs- und -entsorgungsleitungen

- 110 kV / 110 kV oberirdische Leitung mit Maststandorten
- G / W unterirdische Leitung (soweit planfeststellungsrelevant)
- 110 kV / 110 kV Hochspannungsleitung
- G / W Gasleitung/Wasserleitung

Schutzgebiete und geschützte Denkmale

- N / N Naturschutzgebiet
- F / V FFH-/Vogelschutzgebiet
- L / L Landschaftsschutzgebiet/ geschützter Landschaftsbestandteil
- B / B Gesetzlich geschütztes Biotop
- D / D Naturdenkmal/ Kulturdenkmal
- W / W Wasserschutzgebiet Zone I, II, III
- Ü / Ü Überschwemmungsgebiet

Sonstige Darstellungen

- Änderung der Bearbeitungsrichtung (z.B. beidseitig parallel)
- Bedingungsgrenze
- Hochpunkt
- Tiefpunkt

Zusatzlegende zur Karte zum Wege- und Gewässerplan mit landschaftspflegerischem Begleitplan

- 1 Planfestgestellte Maßnahmen Dritter
- 135.2 Änderung planfestgestellter Maßnahmen Dritter
- 35 Aufhebung planfestgestellter Maßnahmen Dritter
- Planfestgestellte bzw. genehmigte Kompensationsmaßnahmen Dritter
- BoD Bodendenkmal

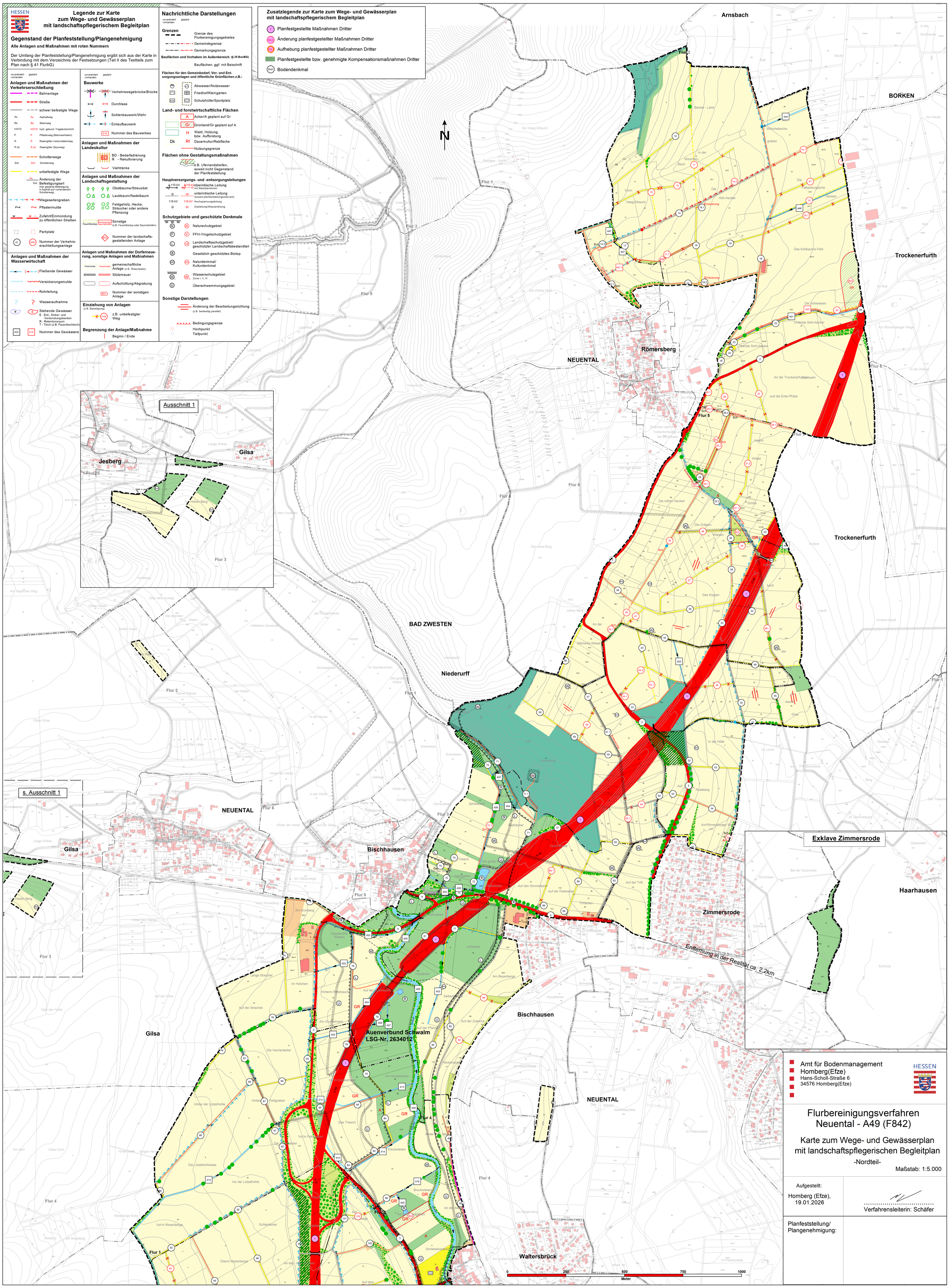

Amt für Bodenmanagement
Homberg(Efze)
Hans-Scholl-Straße 6
34576 Homberg(Efze)

HESSEN

Flurbereinigungsverfahren Neuental - A49 (F842)

Karte zum Wege- und Gewässerplan mit landschaftspflegerischen Begleitplan

-Nordteil-

Maßstab: 1:5.000

Aufgestellt:

Homberg (Efze), 19.01.2026

Verfahrensleiterin: Schäfer

Planfeststellung/ Plangenehmigung: